RNI NO: APTEL/26/A3560

మహిమ న్యూస్

www.mahinewsindia.com

MAHI NEWS

Epaper: https://epaper.mahinewsindia.com

తెలుగు దినపత్రిక

ఆంధ్రప్రదేశ్,తెలంగాణ. | సంపుటి : 01 | సంచిక : 140 | ఎడిటర్ : నీలి రామసుబ్బయ్య, | పేజీలు : 4 | వెల రూ. 2 | బుధవారం -30 - సెప్టెంబర్ - 2026

Published From :Kurnool circulated by YSR Kadapa I Anatapuram I Chittoor I East & West Godavari I Guntur I Krishna I Nellore I Srikakulam I Visakhapatnam I Vijayanagaram I Prakasham & Hyderabad & Telangana

ఏపీలోని 6 జిల్లాలకు వర్ష సూచన.. అప్రమత్తంగా ఉండాలని హెచ్చరిక

- ఆరు జిల్లాల్లో తేలికపాటి నుంచి మోస్తరు వర్షాలు కురిసే అవకాశం ఉందన్న విపత్తుల నిర్వహణ సంస్థ
- ఉరుములు, మెరుపులతో కూడిన వర్షాల వేళ ప్రజలు జాగ్రత్తగా ఉండాలని సూచన
- పార్వతీపురం మన్యం, అనకాపల్లి, డాక్టర్ బి.ఆర్. అంబేడ్కర్ కోనసీమ, అనంతపురం, శ్రీసత్యసాయి, వైఎస్ఆర్ కడప జిల్లాల్లో అక్కడక్కడా జల్లులు పడే అవకాశం ఉందని వెల్లడి

రూ.11,085 కోట్ల భారీ బడ్జెట్‌తో
పల్లె పండుగ 3.0' ప్రారంభం

పాడి రైతుల కోసం మినీ గోకులాలు, మ్యాజిక్ డ్రైన్లు, ఉద్యానవనాల ఏర్పాటు

- ★ గ్రామసీమల అభివృద్ధికి 'పల్లె పండుగ 3.0'.. రామాపురంలో లాంఛనంగా ప్రారంభించిన చంద్రబాబు, పవన్ కల్యాణ్
- ★ నెల్లూరు జిల్లాలో సీఎం చంద్రబాబు, డిప్యూటీ సీఎం పవన్ కల్యాణ్ చేతుల మీదుగా శ్రీకారం
- ★ 15,500 కిలోమీటర్ల గ్రామీణ రోడ్ల నిర్మాణానికి రూ.10,250 కోట్లు కేటాయింపు
- ★ గ్రామీణ ఆర్థిక వ్యవస్థను బలోపేతం చేయడమే లక్ష్యమన్న ప్రభుత్వం

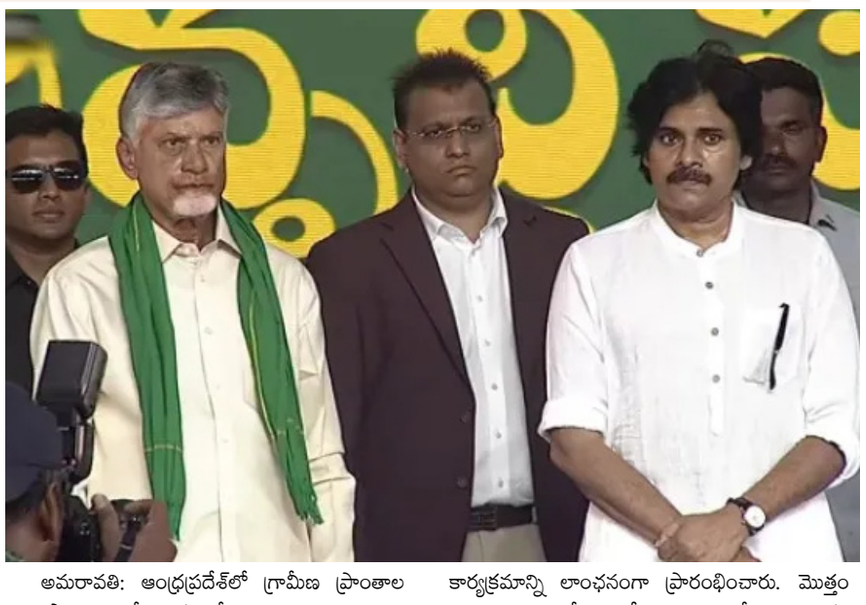

అమరావతి: ఆంధ్రప్రదేశ్‌లో గ్రామీణ ప్రాంతాల స్వరూపాన్ని మార్చే లక్ష్యంతో రాష్ట్ర ప్రభుత్వం 'పల్లె పండుగ 3.0' కార్యక్రమానికి శ్రీకారం చుట్టింది. నెల్లూరు జిల్లా రామాపురం గ్రామంలో జరిగిన కార్యక్రమంలో ముఖ్యమంత్రి నారా చంద్రబాబు నాయుడు, ఉప ముఖ్యమంత్రి పవన్ కల్యాణ్ ఈ బృహత్ కార్యక్రమాన్ని లాంఛనంగా ప్రారంభించారు. మొత్తం రూ.11,085 కోట్ల భారీ అంచనాలతో ఈ పథకం ద్వారా గ్రామాల్లో మౌలిక వసతులను సమగ్రంగా మెరుగుపరచనున్నారు. ఈ కార్యక్రమంలో సింహభాగం నిధులను గ్రామీణ రహదారుల నిర్మాణానికి కేటాయించారు. మిగతా 2 లో

అమెరికాకు 100 ఏళ్లు పట్టింది, భారత్‌కు 20 ఏళ్లు చాలు

- విజయవాడలో జరిగిన మిషన్ కర్మయోగి వర్క్‌షాప్
- ఉద్యోగుల సామర్థ్య పెంపులో ఏపీకి జాతీయ స్థాయిలో తొలి ర్యాంక్
- విజేతలకు అవార్డులు అందజేసి ప్రసంగించిన సీఎం చంద్రబాబు
- సాంకేతికత, నైపుణ్యాలతోనే దేశాభివృద్ధి సాధ్యమన్న సీఎం
- రెండో స్థానంలో కర్ణాటక, మూడో స్థానంలో ఒడిశా

విద్యుత్ బిల్లులో ఈ-చలాన్లు.. వసూళ్లపై సుప్రీం కీలక సూచన

- ట్రాఫిక్ చలాన్ల వసూలుపై సుప్రీంకోర్టు కీలక వ్యాఖ్యలు
- ఈ-చలాన్లను కరెంట్ బిల్లులో కలిపేయాలని సూచన
- దేశవ్యాప్తంగా రూ.45 వేల కోట్ల చలాన్లు పెండింగ్
- చలాన్లు కట్టనివారికి ఆర్సీ రెన్యువల్ నిలిపివేయాలని సలహా

ఎన్నికల 'మ్యాచ్ ఫిక్సింగ్'.. ప్రధాని మోదీ రాజీనామా చేయాలి

ఢిల్లీ: ఎన్నికల ప్రక్రియలో భారీగా అక్రమాలు చోటుచేసుకుంటున్నాయని ఆరోపిస్తూ కాంగ్రెస్ పార్టీ, కేంద్ర ప్రభుత్వంపై, ఎన్నికల సంఘంపై తీవ్ర స్థాయిలో విరుచుకుపడింది. ప్రధానమంత్రి నరేంద్ర మోదీ, కేంద్ర హోంమంత్రి అమిత్ షా నైతిక బాధ్యత వహిస్తూ తక్షణమే తమ పదవులకు రాజీనామా చేయాలని కాంగ్రెస్ వర్కింగ్ కమిటీ (సీడబ్ల్యూసీ) డిమాండ్ చేసింది. మిగతా 2 లో

- ఎన్నికల ప్రక్రియలో 'మ్యాచ్ ఫిక్సింగ్' జరుగుతోందని కాంగ్రెస్ ఆరోపణ
- ప్రధాని మోదీ, హోంమంత్రి అమిత్ షా రాజీనామాకు డిమాండ్
- 13.30 కోట్ల ఓట్లను తొలగించారని, వాటిని పునరుద్ధరించాలని తీర్మానం
- ప్రధాన ఎన్నికల కమిషనర్ జ్ఞానేష్ కుమార్‌ను వెంటనే తొలగించాలని పట్టు

చంద్రబాబు విజన్, మోదీ సహకారంతో
గ్రామీణ ప్రగతి పరుగులు పెడుతోంది

'పల్లె పండుగ 3.0' కార్యక్రమం ప్రారంభం

- రూ.1.30 లక్షల కోట్లతో గ్రామీణ ప్రాంతాల్లో అభివృద్ధి పనులు చేపడతామన్న పవన్
- గత ప్రభుత్వంతో పోలిస్తే పది రెట్ల వేగంతో అభివృద్ధి చేస్తున్నామని వెల్లడి
- రూ.11,085 కోట్లతో సీసీ, బీటీ రోడ్లు, మినీ గోకులాలు, పండ్ల తోటల నిర్మాణం

అమరావతి: రాష్ట్రంలోని గ్రామీణ ప్రాంతాల స్వరూపాన్ని మార్చే లక్ష్యంతో చేపట్టిన 'పల్లె పండుగ 3.0' కార్యక్రమం నెల్లూరు జిల్లా ఉదయగిరి నియోజకవర్గంలో మంగళవారం లాంఛనంగా ప్రారంభమైంది. రామాపురంలో జరిగిన ఈ భారీ బహిరంగ సభకు ముఖ్యమంత్రి నారా చంద్రబాబు నాయుడు, మిగతా 2 లో

చౌకగా లభించే సింగరేణి బొగ్గును కాదని
విదేశీ బొగ్గు కొంటున్నారు

ఇది మరో తుగ్లక్ నిర్ణయమంటూ కాంగ్రెస్ ప్రభుత్వంపై విమర్శ

టన్నుకు రూ. 3,800 బదులు రూ.9,000 చెల్లిస్తున్నారని ఆగ్రహం

బొగ్గు కొనుగోలుపై ప్రభుత్వ నిర్ణయాన్ని తప్పుబట్టిన కేటీఆర్

ఎవరి ప్రయోజనాల కోసం ఈ నిర్ణయమంటూ ఎక్స్‌లో కేటీఆర్ ప్రశ్న

హైదరాబాద్: తెలంగాణలో విద్యుత్ ఉత్పత్తి నిమిత్తం బొగ్గు కొనుగోలుపై కాంగ్రెస్ ప్రభుత్వం తీసుకున్న నిర్ణయాన్ని మిగతా 2 లో

నాతో పెట్టుకుంటే ఆధారాలు బయటపెడతా.. కేటీఆర్‌కు కవిత స్ట్రాంగ్ వార్నింగ్

- కేటీఆర్ వ్యాఖ్యలపై టీఆర్ఎస్ చీఫ్ కవిత ఆగ్రహం
- కేసీఆర్‌పై పార్టీ వైఫల్యాలు నెడుతున్నారంటూ విమర్శలు
- కేటీఆర్ తీరు పార్టీ వ్యతిరేకం కాదా అంటూ నిలదీత
- ఫామ్‌హౌస్‌లు, క్విడ్ ప్రో కోపై ఆరోపణలు
- రైతు, మహిళ పట్ల వ్యాఖ్యలపై కేటీఆర్‌పై విమర్శలు

కేంద్రం నుంచి తగిన మద్దతు లభిస్తే రాష్ట్రం మరింత వేగంగా అభివృద్ధి చెందుతుంది

అర్హులైన ఓటర్ల హక్కులు పరిరక్షించబడేలా చూడాలి

- దేశ అభివృద్ధిలో అన్ని రాష్ట్రాలకు సమాన అవకాశాలు కల్పించాల్సిన అవసరం ఉంది
- ప్రజాస్వామ్యంలో ఎవరు పరిపాలించాలన్నది ప్రజలే నిర్ణయిస్తారు
- ఓటు హక్కు ప్రజాస్వామ్యానికి మూలస్తంభం
- రాష్ట్రంలో ఉన్న సామర్థ్యాన్ని అక్కడి స్థానిక వనరులు, మానవ వనరులతోనే అభివృద్ధి చేసే విధంగా కేంద్రం ప్రోత్సహించాలి

ఓటర్ల జాబితా సవరణ సర్ ప్రక్రియలో అర్హులైన ఓటర్ల హక్కులు పరిరక్షించబడేలా చూడాలని ముఖ్యమంత్రి రేవంత్ రెడ్డి స్పష్టం చేశారు. ప్రజాస్వామ్యంలో ఎవరు పరిపాలించాలన్నది ప్రజలే నిర్ణయిస్తారని, ఓటు హక్కు ప్రజాస్వామ్యానికి మూలస్తంభమని అన్నారు. దేశంలో జనాభా పెరుగుతున్న సమయంలో ఓటర్ల సంఖ్యలో తగ్గుదల ఎలా జరుగుతుందని ప్రశ్నించారు. మిగతా 2 లో

దేవుడి పేరుతో రాజకీయాలు వద్దు
మంత్రి పొన్నం ప్రభాకర్

- దేవుడి పేరుతో రాజకీయాలు చేయడం సరికాదన్న పొన్నం
- ప్రతి ఒక్కరి విశ్వాసాలను గౌరవించడం మన సంస్కృతి అని వ్యాఖ్య
- ఆలయాల అభివృద్ధి ప్రభుత్వ బాధ్యత అని స్పష్టీకరణ

హైదరాబాద్: రాజకీయ ప్రయోజనాల కోసం దేవుడి పేరును వాడుకోవడం సరికాదని, అది ఎవరికీ మేలు చేయదని తెలంగాణ రవాణా, బీసీ సంక్షేమ శాఖ మంత్రి పొన్నం ప్రభాకర్ అన్నారు. మిగతా 2 లో

విద్యుత్ బిల్లులో ఈ-చలాన్లు..
వసూళ్లపై సుప్రీం కీలక సూచన

ఢిల్లీ: ట్రాఫిక్ నిబంధనల ఉల్లంఘనదారుల నుంచి ఈ-చలాన్ల వసూలు ప్రక్రియను వేగవంతం చేసేందుకు సుప్రీంకోర్టు కీలక సూచనలు చేసింది. పేరుకుపోయిన చలానాల మొత్తాన్ని వాహనదారుల విద్యుత్ బిల్లులకు జోడించి వసూలు చేసే అంశాన్ని పరిశీలించాలని అధికారులను ఆదేశించింది. దేశంలో ప్రస్తుతం అనుసరిస్తున్న సంప్రదాయ పద్ధతుల ద్వారా వసూళ్లు చేయడం కష్టమని ధర్మాసనం అభిప్రాయపడింది. దేశవ్యాప్తంగా రాష్ట్రాలు, కేంద్రపాలిత ప్రాంతాల పరిధిలో దాదాపు రూ.45 వేల కోట్ల విలువైన ఈ-చలాన్లు పెండింగ్‌లో ఉండగా, ఇప్పటివరకు కేవలం రూ.25 వేల కోట్లు మాత్రమే వసూలైనట్లు సర్వోన్నత న్యాయస్థానం దృష్టికి వచ్చింది. ఈ భారీ బకాయిలపై జస్టిస్ పార్థివాలాతో కూడిన ధర్మాసనం స్పందిస్తూ.. "ఒకే మార్గంలో పయనిస్తామంటే ఈ దేశంలో సాధ్యం కాదు. ఈ-చలాన్ల మొత్తాన్ని విద్యుత్ బిల్లులతో అనుసంధానించండి" అని వ్యాఖ్యానించింది. చలాన్లు చెల్లించని వాహనదారుల పట్ల కఠినంగా వ్యవహరించాలని కోర్టు సూచించింది. అటువంటి వారికి రిజిస్ట్రేషన్ సర్టిఫికెట్ (ఆర్‌సీ) పునరుద్ధరణను నిలిపివేయడం, ఫిట్‌నెస్ సర్టిఫికెట్ల జారీని నిరాకరించడం వంటి చర్యలు తీసుకోవచ్చని పేర్కొంది. బకాయిల వసూలు కోసం అధికారులు వినూత్నమైన, ప్రత్యామ్నాయ మార్గాలను అన్వేషించాల్సిన అవసరం ఉందని ధర్మాసనం స్పష్టం చేసింది.

దేవుడి పేరుతో రాజకీయాలు వద్దు: మంత్రి పొన్నం ప్రభాకర్

హైదరాబాద్: రాజకీయ ప్రయోజనాల కోసం దేవుడి పేరును వాడుకోవడం సరికాదని, అది ఎవరికీ మేలు చేయదని తెలంగాణ రవాణా, బీసీ సంక్షేమ శాఖ మంత్రి పొన్నం ప్రభాకర్ అన్నారు. ప్రతి వ్యక్తికి తమ తమ దేవతలపై విశ్వాసం ఉంటుందని, ఇతరుల నమ్మకాలను గౌరవించడం భారతీయ సంస్కృతిలో భాగమని ఆయన పేర్కొన్నారు. రాజన్న సిరిసిల్ల జిల్లాలో పలు కార్యక్రమాల్లో ఆయన పాల్గొన్నారు. ఈ సందర్భంగా ఆయన మీడియాతో మాట్లాడుతూ ఈ వ్యాఖ్యలు చేశారు. ముఖ్యమంత్రి రేవంత్ రెడ్డి కూడా ఇదే అభిప్రాయాన్ని వ్యక్తం చేశారని పొన్నం ప్రభాకర్ తెలిపారు. రాష్ట్రంలోని దేవాలయాలను అభివృద్ధి చేయాల్సిన బాధ్యత ప్రభుత్వంపై ఉందని ఆయన స్పష్టం చేశారు. వేములవాడ రాజన్న, భద్రాద్రి రాముడు, కొండగట్టు ఆంజనేయ స్వామి సహా అన్ని ఆలయాల పట్ల తనకు గౌరవం, విశ్వాసం ఉన్నాయని చెప్పారు. వ్యక్తిగతంగా తనకు శివుడు ఆరాధ్య దైవమని ఆయన పేర్కొన్నారు. ప్రజల విశ్వాసాలను ప్రభుత్వం గౌరవిస్తుందని, రాష్ట్రవ్యాప్తంగా ఆలయాల అభివృద్ధికి కట్టుబడి ఉందని అన్నారు.

ఏపీలోని 6 జిల్లాలకు వర్ష సూచన..
అప్రమత్తంగా ఉండాలని హెచ్చరిక

అమరావతి: ఆంధ్రప్రదేశ్‌లోని పలు జిల్లాల్లో వాతావరణం ఒక్కసారిగా మారింది. రాష్ట్రంలోని కొన్ని ప్రాంతాల్లో తేలికపాటి నుంచి మోస్తరు వర్షాలు కురిసే అవకాశం ఉందని ఆంధ్రప్రదేశ్ విపత్తుల నిర్వహణ సంస్థ ఒక ప్రకటనలో తెలిపింది. ఈ నేపథ్యంలో ప్రజలు అప్రమత్తంగా ఉండాలని, తగిన జాగ్రత్తలు తీసుకోవాలని సూచించింది. విపత్తుల నిర్వహణ సంస్థ అంచనాల ప్రకారం.. ప్రధానంగా ఆరు జిల్లాల్లో వర్ష ప్రభావం ఉండనుంది. పార్వతీపురం మన్యం, అనకాపల్లి, డాక్టర్ బి.ఆర్. అంబేద్కర్ కోనసీమ, అనంతపురం, శ్రీసత్యసాయి, వైఎస్సార్ కడప జిల్లాల్లో మంగళవారం అక్కడక్కడా జల్లులు పడే అవకాశం ఉంది. వీటితో పాటు ఉత్తరాంధ్ర, రాయలసీమలోని ఇతర జిల్లాల్లోనూ కొన్నిచోట్ల చెదురుమదురుగా తేలికపాటి వర్షాలు కురవవచ్చని అధికారులు పేర్కొన్నారు. ఈ క్రమంలో ప్రజలకు అధికారులు పలు సూచనలు జారీ చేశారు. ఉరుములు, మెరుపులతో కూడిన వర్షం పడుతున్నప్పుడు బహిరంగ ప్రదేశాల్లో ఉండవద్దని, సురక్షితమైన భవనాల్లో ఆశ్రయం పొందాలని హెచ్చరించారు. లోతట్టు ప్రాంతాల ప్రజలు మరింత జాగ్రత్తగా ఉండాలని, నీరు నిలిచిపోయే అవకాశం ఉన్నందున స్థానిక పరిస్థితులను నిరంతరం గమనిస్తూ ఉండాలని తెలిపారు. అన్ని జిల్లాల్లోనూ అధికారులు వాతావరణ పరిస్థితులను ఎప్పటికప్పుడు పర్యవేక్షిస్తున్నట్లు వెల్లడించారు.

భారత రైల్వేలో సరికొత్త ప్రయోగం..
పట్టాలెక్కిన తొలి ఎల్ఎన్‌జీ రైలు..

ఢిల్లీ: భారతీయ రైల్వే చరిత్రలో మరో కీలక ఘట్టం నమోదైంది. దేశంలోనే తొలిసారిగా ద్రవీకృత సహజ వాయువు (ఎల్ఎన్‌జీ)తో నడిచే రైలును ప్రవేశపెట్టారు. గుజరాత్‌లోని అహ్మదాబాద్‌లో ఉన్న సబర్మతి రైల్వే స్టేషన్‌లో ఈ నెల 27న కేంద్ర హోంమంత్రి అమిత్ షా ఈ రైలును జెండా ఊపి ప్రారంభించారు. సబర్మతి నుంచి మెహసానా మధ్య ఈ రైలు తన తొలి ప్రయాణాన్ని పూర్తిచేసుకుంది. ఈ రైలు ఎనిమిది కోచ్‌లు కలిగిన డీజిల్ ఎలక్ట్రిక్ మల్టిపుల్ యూనిట్ (డీఈఎంయూ) ర్యాక్. దీని ప్రత్యేకత డ్యూయల్-ఫ్యూయల్ సిస్టమ్‌తో పనిచేయడం. ఈ రైలుకు ఉన్న రెండు 1,400 హార్స్‌పవర్ సామర్థ్యం గల డ్రైవింగ్ పవర్ కార్లను (ఇంజిన్లు) డీజిల్‌తో పాటు ఎల్ఎన్‌జీతో కూడా నడిచేలా మార్పులు చేశారు. ఇంధన లభ్యత, అవసరాన్ని బట్టి డీజిల్ లేదా ఎల్ఎన్‌జీల మధ్య ఇంజిన్‌ను మార్చుకునే సౌలభ్యం దీనిలో ఉంది. ప్రతి పవర్ కారులో 2,200 లీటర్ల సామర్థ్యమున్న ప్రత్యేక ఇన్సులేటెడ్ ఎల్ఎన్‌జీ ట్యాంక్‌ను అమర్చారు. ఇది అత్యంత శీతల ఉష్ణోగ్రతల్లో ఇంధనాన్ని సురక్షితంగా నిల్వ చేస్తుంది. ఈ డ్యూయల్ ఫ్యూయల్ విధానం ద్వారా డీజిల్ వాడకాన్ని దాదాపు 40 శాతం వరకు తగ్గించవచ్చని రైల్వే అధికారులు అంచనా వేస్తున్నారు. ట్రయల్ రన్స్‌లో వెల్లడైన వివరాల ప్రకారం, ఒక్కో డ్రైవింగ్ పవర్ కారుకు ఏటా సుమారు రూ.11.9 లక్షల వరకు ఇంధన ఖర్చు ఆదా అయ్యే అవకాశం ఉంది. ఈ రైలును అధికారికంగా ప్రారంభించడానికి ముందు 2,000 కిలోమీటర్లకు పైగా క్షేత్రస్థాయిలో విజయవంతంగా పరీక్షించారు. అయితే, ఎల్ఎన్‌జీ కూడా శిలాజ ఇంధనమే కావడంతో ఇది పూర్తిస్థాయిలో కాలుష్యరహిత రైలు కాదు. కానీ, విద్యుదీకరణ పూర్తికాని మార్గాల్లో డీజిల్ వాడకాన్ని, నిర్వహణ ఖర్చులను తగ్గించడం, కర్బన ఉద్గారాలు, నైట్రోజన్ ఆక్సైడ్‌ల విడుదలను నియంత్రించడం ఈ ప్రాజెక్టు ప్రధాన లక్ష్యం. ఇటీవల ప్రవేశపెట్టిన హైడ్రోజన్ రైలుకు, ఈ ఎల్ఎన్‌జీ రైలుకు సాంకేతికంగా కీలకమైన వ్యత్యాసం ఉంది. హైడ్రోజన్ రైలులో ఫ్యూయల్ సెల్స్ ద్వారా విద్యుత్‌ను ఉత్పత్తి చేసి నడిపిస్తే, ఈ ఎల్ఎన్‌జీ రైలులో మాత్రం సంప్రదాయ ఇంటర్నల్ కంబషన్ ఇంజిన్‌నే డ్యూయల్ ఫ్యూయల్ కోసం మార్పులు చేసి వినియోగిస్తున్నారు.

యుద్ధం వస్తే క్షిపణుల కొరత రాకుండా.. భారత్ కీలక నిర్ణయం!

ఢిల్లీ: యుద్ధ సమయంలో ఆయుధాల కొరత ఏర్పడితే ఎంత అధునాతన క్షిపణులు ఉన్నా ప్రయోజనం ఉండదు. అందుకే భారత్ క్షిపణుల తయారీలో కీలక మార్పు చేస్తోంది. ఇప్పటివరకు ప్రభుత్వ రంగ సంస్థల ఆధిపత్యంలో ఉన్న ఈ రంగంలోకి ప్రైవేట్ కంపెనీలను కూడా తీసుకొస్తోంది. ప్రతి క్షిపణి వ్యవస్థకు కనీసం ఇద్దరు ఉత్పత్తి భాగస్వాములు ఉండేలా రక్షణ మంత్రిత్వ శాఖ ప్రణాళిక వేస్తోంది. దీంతో యుద్ధ సమయంలో ఒకే సంస్థపై ఆధారపడే పరిస్థితి తగ్గనుంది.

ప్రైవేట్ కంపెనీలకు టెక్నాలజీ

ఆగస్టులో రక్షణ మంత్రిత్వ శాఖ కీలక నిర్ణయం తీసుకుంది. సంప్రదాయ క్షిపణి వ్యవస్థలకు సంబంధించిన డీఆర్‌డీఓ టెక్నాలజీలను అర్హత ఉన్న భారతీయ రక్షణ కంపెనీలకు బదిలీ చేసేందుకు అనుమతించింది. ప్రైవేట్ సంస్థలు టెక్నాలజీ బదిలీ కోసం పోటీ పడొచ్చు. అలాగే డెవలప్‌మెంట్-కమ్-ప్రొడక్షన్ పార్ట్‌నర్స్' (డీసీపీపీ)గా గుర్తింపు పొందితే క్షిపణుల తయారీలో ప్రధాన వ్యవస్థల సమీకరణ బాధ్యతలు చేపట్టొచ్చు.

పోటీతో ధరలు, డెలివరీపై ప్రభావం

ఇప్పటివరకు డీఆర్‌డీఓ రూపొందించిన క్షిపణులను ప్రధానంగా ఎంపిక చేసిన ప్రభుత్వ రంగ సంస్థలే ఉత్పత్తి చేసేవి. ఇందులో భారత్ డైనమిక్స్ లిమిటెడ్ (బీడీఎల్) కీలకంగా ఉంది. ఇప్పుడు ప్రైవేట్ సంస్థలకు కూడా అవకాశం ఇవ్వడంతో పోటీ పెరగనుంది. దీని వల్ల ధరల నిర్ణయం, సరఫరా సమయం, ఉత్పత్తి సామర్థ్యంలో మెరుగుదల రావొచ్చని నివేదిక పేర్కొంది.

యుద్ధ సమయంలో ఉత్పత్తే కీలకం

దీర్ఘకాలిక యుద్ధంలో క్షిపణులను వేగంగా తయారు చేసి సరఫరా చేయగల సామర్థ్యం కీలకమని నివేదిక తెలిపింది. ప్రతి వ్యవస్థకు ఇద్దరు ఉత్పత్తి భాగస్వాములను ఏర్పాటు చేయడం ద్వారా ఒక సంస్థలో సమస్య వచ్చినా మరో సంస్థ నుంచి తయారీ కొనసాగించే అవకాశం ఉంటుంది. అయితే ప్రైవేట్ రంగం రావడం ప్రభుత్వ రంగాన్ని పక్కన పెట్టడం కాదని నివేదిక స్పష్టం చేసింది. బీడీఎల్‌కు క్షిపణుల తయారీలో అనుభవం, మౌలిక వసతులు, నైపుణ్యం, సరఫరాదారుల నెట్‌వర్క్ ఉన్నాయని పేర్కొంది.

ఇక పోటీ తప్పనిసరి

డీఆర్‌డీవో అభివృద్ధి చేసిన క్షిపణులను తయారు చేసే హక్కు ఇకపై ప్రభుత్వ రంగ సంస్థలకు ఆటోమేటిక్‌గా దక్కదు. దీంతో గతంలో ఉన్న కేటాయింపు విధానానికి బదులుగా పోటీకి అవకాశం ఏర్పడింది. సంక్లిష్టమైన ఆయుధ వ్యవస్థల్లో ప్రభుత్వ, ప్రైవేట్ సంస్థలు వేర్వేరు భాగాల్లో ప్రత్యేకత సాధించే కొత్త భాగస్వామ్యాలు కూడా ఏర్పడొచ్చని నివేదిక తెలిపింది.

స్థానిక ఎన్నికలు ఆలస్యమంటూ పుకార్లు.. ఏపీ ఎన్నికల సంఘం కీలక ప్రకటన

అమరావతి: ఆంధ్రప్రదేశ్‌లో స్థానిక సంస్థల ఎన్నికల షెడ్యూల్ ప్రకటనకు మరో రెండు నెలల సమయం పడుతుందంటూ వస్తున్న వార్తలను రాష్ట్ర ఎన్నికల సంఘం (ఎస్ఈసీ) తీవ్రంగా ఖండించింది. ఈ ప్రచారంలో ఎలాంటి వాస్తవం లేదని రాష్ట్ర ఎన్నికల ప్రధాన కమిషనర్ అనిల్ చంద్ర పునేతా నేడు ఒక ప్రకటనలో స్పష్టం చేశారు. సోషల్ మీడియా, ఇతర మాధ్యమాల్లో దీనిపై జరుగుతున్న ప్రచారం పూర్తిగా అవాస్తవమని, ప్రజలు, రాజకీయ పార్టీలు వీటిని నమ్మవద్దని ఆయన విజ్ఞప్తి చేశారు. ఓటర్ల జాబితాలు, రిజర్వేషన్లకు సంబంధించిన కోర్టు కేసులలో స్పష్టత వచ్చాకే కమిషన్ ఎన్నికల ప్రక్రియను ప్రారంభిస్తుందంటూ జరుగుతున్న ప్రచారం తమ దృష్టికి వచ్చిందని పునేతా తెలిపారు. ఎన్నికలు ఆలస్యమైనా, అంతర్గత ఏర్పాట్లు ఇప్పటికే మొదలయ్యాయని కూడా తప్పుడు సమాచారాన్ని వ్యాప్తి చేస్తున్నారని ఆయన పేర్కొన్నారు. ఈ వార్తలన్నీ కల్పితమైనవని, కమిషన్ అధికారికంగా జారీ చేసినవి కావని ఆయన స్పష్టం చేశారు. ప్రజలు ఇలాంటి ధ్రువీకరణ లేని సమాచారాన్ని నమ్మడం గానీ, ఇతరులకు పంపడం గానీ చేయవద్దని సూచించారు. కమిషన్ పేరుతో తప్పుడు, కల్పిత సమాచారాన్ని ప్రచారం చేసే వారిపై చట్ట ప్రకారం కఠిన చర్యలు తీసుకుంటామని ఎన్నికల సంఘం హెచ్చరించింది. ఎన్నికల షెడ్యూల్‌కు సంబంధించి ఏదైనా ప్రకటన ఉంటే, అది కేవలం అధికారిక ప్రెస్ కాన్ఫరెన్స్ లేదా పత్రికా ప్రకటన ద్వారా మాత్రమే వెల్లడిస్తామని స్పష్టం చేసింది. వాట్సాప్, సోషల్ మీడియాలో వచ్చే సమాచారాన్ని అధికారిక వెబ్‌సైట్‌తో సరిచూసుకున్నాకే విశ్వసించాలని కోరింది. ఇటీవలే మున్సిపాలిటీలు, కార్పొరేషన్లలో వార్డుల పునర్విభజనను సవాలు చేస్తూ దాఖలైన పిటిషన్లను ఆంధ్రప్రదేశ్ హైకోర్టు కొట్టివేసిన విషయం తెలిసిందే. దీంతో పట్టణ స్థానిక సంస్థల ఎన్నికల నిర్వహణకు ఉన్న ప్రధాన న్యాయపరమైన అడ్డంకి తొలగిపోయింది. హైకోర్టు తీర్పు నేపథ్యంలో రాష్ట్ర ప్రభుత్వం వార్డుల పునర్విభజన ప్రక్రియను తిరిగి ప్రారంభించింది. మరోవైపు, గ్రామీణ స్థానిక సంస్థల ఎన్నికల నిర్వహణకు కూడా ఎస్ఈసీ సన్నాహాలు కొనసాగిస్తోంది. ఇప్పటికే సెప్టెంబర్ 23తో మండల ప్రజా పరిషత్‌లు, సెప్టెంబర్ 24తో జిల్లా ప్రజా పరిషత్‌ల ఐదేళ్ల పదవీకాలం ముగిసిన నేపథ్యంలో ఎన్నికల నిర్వహణపై సర్వత్రా ఆసక్తి నెలకొంది.

రూ.11,085 కోట్ల భారీ బడ్జెట్‌తో
'పల్లె పండుగ 3.0' ప్రారంభం

అమరావతి: ఆంధ్రప్రదేశ్‌లో గ్రామీణ ప్రాంతాల స్వరూపాన్ని మార్చే లక్ష్యంతో రాష్ట్ర ప్రభుత్వం 'పల్లె పండుగ 3.0' కార్యక్రమానికి శ్రీకారం చుట్టింది. నెల్లూరు జిల్లా రామాపురం గ్రామంలో జరిగిన కార్యక్రమంలో ముఖ్యమంత్రి నారా చంద్రబాబు నాయుడు, ఉప ముఖ్యమంత్రి పవన్ కల్యాణ్ ఈ బృహత్ కార్యక్రమాన్ని లాంఛనంగా ప్రారంభించారు. మొత్తం రూ.11,085 కోట్ల భారీ అంచనాలతో ఈ పథకం ద్వారా గ్రామాల్లో మౌలిక వసతులను సమగ్రంగా మెరుగుపరచనున్నారు. ఈ కార్యక్రమంలో సింహభాగం నిధులను గ్రామీణ రహదారుల నిర్మాణానికి కేటాయించారు. మొత్తం రూ.10,250 కోట్లతో రాష్ట్రవ్యాప్తంగా సుమారు 15,500 కిలోమీటర్ల మేర రోడ్లను నిర్మించనున్నారు. ఇందులో రూ.7,550 కోట్ల వ్యయంతో 9,500 కిలోమీటర్ల బీటీ రోడ్లు, రూ.2,700 కోట్లతో 6,000 కిలోమీటర్ల సీసీ రోడ్లు ఉన్నాయి. రహదారులతో పాటు, గ్రామీణ ప్రజల జీవనోపాధిని, జీవన ప్రమాణాలను మెరుగుపరిచే పలు ఇతర పనులకు కూడా ప్రభుత్వం నిధులు కేటాయించింది. పాడి రైతులను ప్రోత్సహించేందుకు రూ.300 కోట్లతో 22,000 మినీ గోకులాలు (పశువుల షెడ్లు), పారిశుద్ధ్యాన్ని మెరుగుపరిచేందుకు రూ.110 కోట్లతో 1,000 కిలోమీటర్ల మ్యాజిక్ డ్రెన్లు, పచ్చదనం పెంపు కోసం రూ.225 కోట్లతో 50,000 ఎకరాల్లో ఉద్యానవనాల ఏర్పాటుకు ప్రణాళికలు సిద్ధం చేశారు. ఇవే కాకుండా, గ్రామ పంచాయతీ భవనాలు, బస్ షెల్టర్లు, రచ్చబండల నిర్మాణం, భూగర్భ డ్రైనేజీ వంటి ఇతర మౌలిక సదుపాయాల కల్పన కోసం రూ.200 కోట్లు కేటాయించారు. ఈ ప్రారంభోత్సవ కార్యక్రమంలో మంత్రి నిమ్మల రామానాయుడు, బీజేపీ రాష్ట్ర అధ్యక్షుడు పీవీఎన్ మాధవ్, ఎంపీ వేమిరెడ్డి ప్రభాకర్ రెడ్డి, పలువురు ఎమ్మెల్యేలు, ఇతర ప్రజాప్రతినిధులు, అధికారులు పాల్గొన్నారు. గ్రామీణ ఆర్థిక వ్యవస్థకు కొత్త ఊతమివ్వడంతో పాటు, ప్రజల భాగస్వామ్యంతో ఈ అభివృద్ధి పనులను పూర్తి చేయాలని ప్రభుత్వం లక్ష్యంగా పెట్టుకుంది.

ఎన్నికల 'మ్యాచ్ ఫిక్సింగ్'..
ప్రధాని మోదీ రాజీనామా చేయాలి

ఢిల్లీ: ఎన్నికల ప్రక్రియలో భారీగా అక్రమాలు చోటుచేసుకుంటున్నాయని ఆరోపిస్తూ కాంగ్రెస్ పార్టీ, కేంద్ర ప్రభుత్వంపై, ఎన్నికల సంఘంపై తీవ్ర స్థాయిలో విరుచుకుపడింది. ప్రధానమంత్రి నరేంద్ర మోదీ, కేంద్ర హోంమంత్రి అమిత్ షా నైతిక బాధ్యత వహిస్తూ తక్షణమే తమ పదవులకు రాజీనామా చేయాలని కాంగ్రెస్ వర్కింగ్ కమిటీ (సీడబ్ల్యూసీ) డిమాండ్ చేసింది. మంగళవారం ఢిల్లీలో పార్టీ అధ్యక్షుడు మల్లికార్జున ఖర్గే అధ్యక్షతన జరిగిన సీడబ్ల్యూసీ సమావేశంలో ఈ మేరకు కీలక తీర్మానాన్ని ఆమోదించారు. దేశంలో ప్రస్తుతం కొనసాగుతున్న ఎన్నికల ప్రక్రియను ప్రధాని, ఎన్నికల సంఘం మధ్య జరుగుతున్న 'మ్యాచ్ ఫిక్సింగ్'గా కాంగ్రెస్ అభివర్ణించింది. ప్రధాని, హోంమంత్రి తరపున ప్రధాన ఎన్నికల కమిషనర్ (సీఈసీ) జ్ఞానేశ్ కుమార్ 'ఓట్ల దొంగతనానికి' పాల్పడుతున్నారని తీవ్ర ఆరోపణలు గుప్పించింది. సీఈసీని తక్షణమే పదవి నుంచి తొలగించాలని, ఓటర్ల జాబితా ప్రత్యేక సవరణ ప్రక్రియను నిలిపివేయాలని తీర్మానంలో పేర్కొంది. జాబితా నుంచి అన్యాయంగా తొలగించిన 13.30 కోట్ల ఓట్లను వెంటనే పునరుద్ధరించాలని కాంగ్రెస్ డిమాండ్ చేసింది. ఈ సమావేశంలో దాదాపు 25 నిమిషాల పాటు ప్రసంగించిన రాహుల్ గాంధీ, కాంగ్రెస్ కేవలం ప్రతిపక్షం మాత్రమే కాదని, అది ఒక 'ప్రతిఘటన' పార్టీ అని స్పష్టం చేశారు. ఓటు హక్కు పునరుద్ధరణ కోసం తాము చేసే పోరాటం స్వాతంత్ర్య సంగ్రామంతో సమానమని తీర్మానంలో ఉద్ఘాటించారు. ఎన్నికల సంఘం తన స్వతంత్ర ప్రతిపత్తిని తిరిగి పొందే వరకు పార్లమెంటు, న్యాయస్థానాలు, వీధుల్లో తమ పోరాటాన్ని కొనసాగిస్తామని కాంగ్రెస్ నేతలు ఈ సందర్భంగా స్పష్టం చేశారు.

చౌకగా లభించే సింగరేణి బొగ్గును
కాదని విదేశీ బొగ్గు కొంటున్నారు

హైదరాబాద్: తెలంగాణలో విద్యుత్ ఉత్పత్తి నిమిత్తం బొగ్గు కొనుగోలుపై కాంగ్రెస్ ప్రభుత్వం తీసుకున్న నిర్ణయాన్ని బీఆర్ఎస్ వర్కింగ్ ప్రెసిడెంట్ కేటీఆర్ తీవ్రంగా తప్పుబట్టారు. దీనిని కాంగ్రెస్ ప్రభుత్వపు మరో 'తుగ్లక్ నిర్ణయం'గా ఆయన అభివర్ణించారు. ఈ మేరకు సోషల్ మీడియా వేదికగా 'ఎక్స్' ద్వారా ఆయన తన నిరసనను వ్యక్తం చేశారు. చౌకగా లభించే సింగరేణి బొగ్గును పక్కనపెట్టి, భారీ ధర వెచ్చించి విదేశీ బొగ్గును దిగుమతి చేసుకోవాలని ప్రభుత్వం నిర్ణయించడంపై కేటీఆర్ మండిపడ్డారు. సింగరేణి బొగ్గు టన్నుకు సుమారు రూ.3,800కే అందుబాటులో ఉండగా, విదేశాల నుంచి దాదాపు రూ.9,000 వెచ్చించి దిగుమతి చేసుకునేందుకు ప్రభుత్వం సిద్ధమవడాన్ని ఆయన ఆక్షేపించారు. ఈ నిర్ణయం వెనుక ఎవరి ప్రయోజనాలు దాగి ఉన్నాయని, ఈ అదనపు భారాన్ని రాష్ట్ర ప్రజలపై ఎందుకు మోపుతున్నారని ఆయన ప్రశ్నించారు. దక్షిణ భారతదేశంలోనే అతిపెద్ద బొగ్గు నిల్వలు తెలంగాణలో ఉన్నాయనే విషయాన్ని కేటీఆర్ ఈ సందర్భంగా గుర్తుచేశారు. గతంలో సింగరేణి సంస్థ ఆంధ్రప్రదేశ్, తమిళనాడు, మహారాష్ట్ర వంటి రాష్ట్రాలకు సైతం బొగ్గును సరఫరా చేసిందని ఆయన పేర్కొన్నారు. కేసీఆర్ ప్రభుత్వ హయాంలో సింగరేణి బొగ్గుతోనే టీఎస్ జెన్‌కో నిరంతరాయంగా 24 గంటల విద్యుత్ సరఫరాను అందించిందని వివరించారు. రాష్ట్రంలోనే పుష్కలమైన వనరులు ఉండగా, వాటిని కాదని అధిక ధర చెల్లించి దిగుమతి చేసుకోవడం వెనుక ఉన్న ఆంతర్యమేమిటని ఆయన ప్రభుత్వాన్ని నిలదీశారు.

నాతో పెట్టుకుంటే ఆధారాలు బయటపెడతా..
కేటీఆర్‌కు కవిత స్ట్రాంగ్ వార్నింగ్

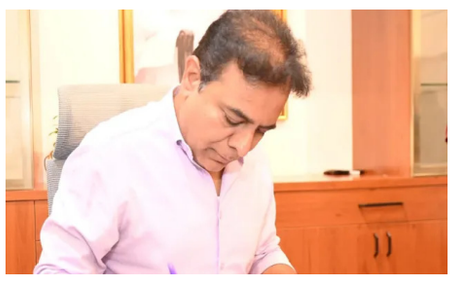

హైదరాబాద్: బీఆర్ఎస్ వర్కింగ్ ప్రెసిడెంట్ కేటీఆర్ వ్యాఖ్యలపై తెలంగాణ రక్షణ సేన (టీఆర్ఎస్) చీఫ్ కవిత తీవ్ర ఆగ్రహం వ్యక్తం చేశారు. పార్టీ వైఫల్యాలను, చేతగానితనాన్ని కేసీఆర్‌పై నెట్టడం ఏంటని ప్రశ్నించారు. గుంటనక్క మైండ్‌గేమ్‌లో పడి పార్టీ అధినేతనే తప్పుబడుతున్నారని మండిపడ్డారు. తనతో పెట్టుకోవద్దని, నిర్దిష్టమైన ఆధారాలతో అన్ని విషయాలు బయటపెడతానని హెచ్చరించారు. నియోజకవర్గానికి ఎమ్మెల్యేనే సీఎం అని కేసీఆర్ చెప్పడం వల్లే సమస్యలు తమ వరకు రాలేదని కేటీఆర్ చేసిన వ్యాఖ్యలపై కవిత 'ఎక్స్' వేదికగా స్పందించారు. కూర్చున్న కొమ్మనే నరుక్కున్నట్లు పార్టీ వైఫల్యాలను కేసీఆర్‌పై మోపుతున్నారని విమర్శించారు. ఇలా చేస్తూ బీఆర్ఎస్‌కు గోతులు తీస్తున్నారని ఆగ్రహం వ్యక్తం చేశారు. తాను బీఆర్ఎస్‌లో ఉన్నప్పుడు ఓ అవినీతి వ్యక్తిని విమర్శిస్తే కొన్ని గంటల్లోనే సస్పెండ్ చేశారని కవిత పేర్కొన్నారు. అలాంటిది ఇప్పుడు అదే వ్యక్తితో కలిసి ఉంటూ, కేసీఆర్ తీరుతోనే పార్టీకి నష్టం జరిగిందని బహిరంగంగా వ్యాఖ్యానించడం పార్టీ వ్యతిరేక చర్య కాదా అని ప్రశ్నించారు. పార్టీ అధినేతను, ఆయన తీసుకున్న విధానపరమైన నిర్ణయాలను బహిరంగంగా తప్పుబట్టడం ఏంటని నిలదీశారు. ఫామ్‌హౌస్‌లు, అక్రమంగా ఇచ్చిన అనుమతులు, ఆంధ్రా స్నేహితులకు ఇచ్చిన ప్రయోజనాలు, క్విడ్ ప్రో కో వ్యవహారాలతో బీఆర్ఎస్‌ను పాతాళంలోకి నెట్టింది మీరే అంటూ కేటీఆర్‌పై కవిత ఆరోపణలు చేశారు. ఇటీవల బీఆర్ఎస్ సమావేశంలో ఓ రైతు ఫోన్‌లో మాట్లాడుతుంటే ఆయన భార్యను అవమానించేలా వ్యాఖ్యలు చేశారని విమర్శించారు. సాయం కోరుతూ వచ్చిన మహిళతోనూ అనుచితంగా మాట్లాడారని మండిపడ్డారు. గణేశ్ నిమజ్జనోత్సవంలో సోషల్ మీడియా ఇన్‌ఫ్లుయెన్సర్లను ఎంతమందిని బతిమాలుకున్నారో గణేశుడికి, వారి అంతరాత్మకు తెలుసని కవిత వ్యాఖ్యానించారు. తాను విషనాగుల మాటలు విని మాట్లాడనని, నిర్దిష్టమైన ఆధారాలతోనే మాట్లాడతానని స్పష్టం చేశారు. తనతో పెట్టుకోవద్దని హెచ్చరిక జారీ చేశారు.

కేంద్రం నుంచి తగిన మద్దతు లభిస్తే రాష్ట్రం మరింత వేగంగా అభివృద్ధి చెందుతుంది

హైదరాబాద్: ఓటర్ల జాబితా సవరణ సర్ ప్రక్రియలో అర్హులైన ఓటర్ల హక్కులు పరిరక్షించబడేలా చూడాలని ముఖ్యమంత్రి రేవంత్ రెడ్డి స్పష్టం చేశారు. ప్రజాస్వామ్యంలో ఎవరు పరిపాలించాలన్నది ప్రజలే నిర్ణయిస్తారని, ఓటు హక్కు ప్రజాస్వామ్యానికి మూలస్తంభమని అన్నారు. దేశంలో జనాభా పెరుగుతున్న సమయంలో ఓటర్ల సంఖ్యలో తగ్గుదల ఎలా జరుగుతుందని ప్రశ్నించారు. ఓటర్ల జాబితా నుంచి పేర్ల తొలగింపు, అర్హతల నిర్ధారణ వంటి ప్రక్రియలు స్పష్టంగా, ప్రజలకు అర్థమయ్యేలా ఉండాలన్నారు. ఓటు హక్కు విషయంలో ఎలాంటి అనుమానాలకు తావులేకుండా చర్యలు ఉండాలని పేర్కొన్నారు. అసోం దినపత్రిక 'ప్రతిదిన్' మీడియా నెట్‌వర్క్ ఆధ్వర్యంలో న్యూఢిల్లీలో నిర్వహించిన 'ది కాంక్లేవ్ 2026' కార్యక్రమంలో ముఖ్యమంత్రి పాల్గొన్నారు. 'India's Next Chapter' అంశంపై జరిగిన చర్చలో దేశ భవిష్యత్ దిశ, విద్య, నైపుణ్యాభివృద్ధి, తెలంగాణ అభివృద్ధి ప్రణాళికలు, మెట్రో రైలు విస్తరణ, రీజినల్ రింగ్ రోడ్డు, నియోజకవర్గాల పునర్విభజన (డీలిమిటేషన్), ఓటర్ల జాబితా సవరణకు సంబంధించిన సర్ తదితర అంశాలపై ముఖ్యమంత్రి గారు విస్తృతంగా మాట్లాడారు. దేశ అభివృద్ధిలో అన్ని రాష్ట్రాలకు సమాన అవకాశాలు కల్పించాల్సిన అవసరం ఉందని చెప్పారు. ఒక రాష్ట్రంలో ఉన్న సామర్థ్యాన్ని అక్కడి స్థానిక వనరులు, మానవ వనరులతోనే అభివృద్ధి చేసే విధంగా కేంద్రం ప్రోత్సహించాలని పేర్కొన్నారు. తెలంగాణకు సంబంధించిన ప్రాజెక్టులకు కేంద్రం నుంచి తగిన మద్దతు లభిస్తే రాష్ట్రం మరింత వేగంగా అభివృద్ధి చెందుతుందని అన్నారు. హైదరాబాద్ మెట్రో రైలు విస్తరణ, రీజినల్ రింగ్ రోడ్డు, జాతీయ రహదారులు వంటి కేంద్రం వద్ద సుదీర్ఘకాలంగా పెండింగ్‌లో ఉన్న కీలక ప్రాజెక్టుల విషయాన్ని ప్రస్తావించారు. నియోజకవర్గాల పునర్విభజన అంశాన్ని ప్రస్తావిస్తూ, జనాభా నియంత్రణను విజయవంతంగా అమలు చేసిన దక్షిణాది రాష్ట్రాలకు భవిష్యత్తులో రాజకీయంగా నష్టం కలగకుండా చూడాల్సిన అవసరం ఉందన్నారు. 1976లో నియోజకవర్గాల సంఖ్యను స్థిరీకరించిన నిర్ణయం, ఆ తర్వాత జరిగిన పరిణామాలను ప్రస్తావించారు. జనాభా నియంత్రణలో ముందున్న రాష్ట్రాల ప్రాతినిధ్యం తగ్గే పరిస్థితి రాకూడదని అన్నారు. దేశ రాజకీయాల్లో సంఖ్యాబలం కీలకమని, లోక్‌సభలో దక్షిణాది రాష్ట్రాల ప్రాతినిధ్యం తగ్గితే జాతీయ విధానాల రూపకల్పనలో దక్షిణాది రాష్ట్రాల వాదన బలహీనపడుతుందని విశ్లేషించారు. తెలంగాణను.. విద్య, నైపుణ్యాలు, పెట్టుబడులు, మౌలిక వసతుల ఆధారంగా అభివృద్ధి చేసి, దేశ ప్రగతిలో రాష్ట్రాన్ని కీలక భాగస్వామిగా నిలపాలన్నదే తమ ప్రభుత్వ లక్ష్యమని ముఖ

హిట్ అండ్ రన్ కేసుల్లో పరిహారంపై అధికారుల సమీక్ష

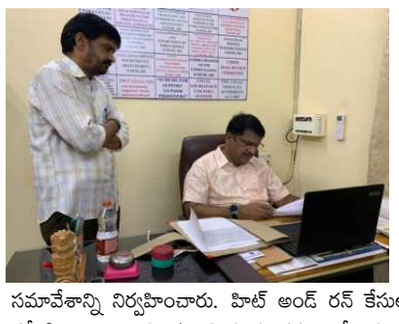

కడప, సెప్టెంబర్ 29 (మహి న్యూస్): హిట్ అండ్ రన్ కేసుల్లో బాధితులకు పరిహారం చెల్లింపు, కేసుల వివరాలపై జిల్లా స్థాయి అధికారుల పర్యవేక్షణ సమావేశం మంగళవారం వర్చువల్ విధానంలో నిర్వహించారు. జిల్లా ప్రధాన న్యాయమూర్తి, జిల్లా న్యాయ సేవాధికార సంస్థ చైర్మన్ జి. రామ గోపాల్ సూచనల మేరకు జిల్లా న్యాయ సేవాధికార సంస్థ కార్యదర్శి, సీనియర్ సివిల్ జడ్జి ఎస్. బాబా ఫక్రుద్దీన్ న్యాయ సేవా సదన్‌లోని తన ఛాంబర్ నుంచి సమావేశాన్ని నిర్వహించారు. హిట్ అండ్ రన్ కేసుల వివరాలు, పరిహారం చెల్లింపు తదితర అంశాలపై సమీక్షించి అధికారులకు తగిన సూచనలు చేశారు. సమావేశంలో కడప, అన్నమయ్య, తిరుపతి జిల్లాల పోలీసు అధికారులు, రెవెన్యూ డివిజనల్ అధికారులు పాల్గొన్నారు.

లీగల్ ఎయిడ్ డిఫెన్స్ కౌన్సిల్ విధులపై సమీక్ష

కడప, సెప్టెంబర్ 29 (మహి న్యూస్): లీగల్ ఎయిడ్ డిఫెన్స్ కౌన్సిల్ విధులు, కేసుల పరిష్కారం తదితర అంశాలపై జిల్లా న్యాయ సేవాధికార సంస్థ ఆధ్వర్యంలో మంగళవారం సమీక్ష సమావేశం నిర్వహించారు. ఆంధ్రప్రదేశ్ రాష్ట్ర న్యాయ సేవాధికార సంస్థ ఆదేశాల మేరకు, జిల్లా ప్రధాన న్యాయమూర్తి, జిల్లా న్యాయ సేవాధికార సంస్థ చైర్మన్ జి. రామ గోపాల్ సూచనలతో సంస్థ కార్యదర్శి, సీనియర్ సివిల్ జడ్జి ఎస్. బాబా ఫక్రుద్దీన్ న్యాయ సేవా సదన్‌లో సమావేశం నిర్వహించారు. ఈ సందర్భంగా లీగల్ ఎయిడ్ డిఫెన్స్ కౌన్సిల్ విధులు, న్యాయ సలహాలు, జైలు సందర్శనలు, కేసుల వివరాలు, పరిష్కార ప్రక్రియపై సమీక్షించి తగిన సూచనలు చేశారు. సమావేశంలో చీఫ్ లీగల్ ఎయిడ్ డిఫెన్స్ కౌన్సిల్ ఎన్. హరిబాబు, డిప్యూటీ చీఫ్ కౌన్సిలర్లు ఎం. చంద్రకాంతమ్మ, ఎం. శాంత, ఎం. వినయ్ కుమార్, అసిస్టెంట్ కౌన్సిలర్లు పి. మనోహర్, ఎం. సౌజన్య, ఎన్. నీలకంఠేశ్వర రెడ్డి, షేక్ అక్బర్ అలీ, ఎస్. రవితేజ, ప్రవీణ్ కుమార్ పాల్గొన్నారు.

ఎస్సీ లీజుదారులు, వారసులకు భూ హక్కులు

కడప, మహి న్యూస్ సెప్టెంబరు 29: జెడ్‌హెచ్‌డీసీ భూములను నిబంధనల మేరకు క్రమబద్ధీకరించి అర్హులైన ఎస్సీ లీజుదారులు, వారి చట్టబద్ధ వారసులకు భూ హక్కులు కల్పిస్తామని రాష్ట్ర బీసీ సంక్షేమ శాఖ మంత్రి, జిల్లా ఇన్‌చార్జి మంత్రి ఎస్. సవిత తెలిపారు. కడప కలెక్టరేట్‌లో మంగళవారం నిర్వహించిన జిల్లా స్థాయి అసైన్‌మెంట్ కమిటీ సమావేశంలో జెడ్‌హెచ్‌డీసీ భూములపై సమీక్షించారు. జిల్లాలోని మూడు మండలాలు, నాలుగు గ్రామాలకు సంబంధించి 304.274 ఎకరాలు, 265 మంది లబ్ధిదారుల వివరాలను కమిటీ పరిశీలించింది. మొదటి దశలో ఖాజీపేట మండలం చెముళ్లపల్లి, దుంపలగట్టు గ్రామాల్లో 150 మంది అర్హులకు సుమారు 150 ఎకరాలపై హక్కులు కల్పించేందుకు కమిటీ ఆమోదం తెలిపింది. అర్హులకు త్వరలో డీకేటీ పట్టాలు, పట్టాదారు పాస్‌బుక్కులు అందజేస్తామని మంత్రి తెలిపారు. వల్లూరు మండలం లేబాకలో 48 మంది, పొరుమామిళ్ల మండలం ఎల్లోపల్లిలో 67 మంది అర్హులను గుర్తించినట్లు అధికారులు తెలిపారు. మైదుకూరు మండలం నంద్యాలంపేటకు సంబంధించిన భూముల అంశం న్యాయస్థానం పరిధిలో ఉన్నందున కోర్టు ఆదేశాల మేరకు తదుపరి చర్యలు తీసుకుంటామని జేసీ డా. నిధి మీనా తెలిపారు. జిల్లా కలెక్టర్ డా. శ్రీధర్ చెరుకూరి మాట్లాడుతూ దశాబ్దాలుగా పెండింగ్‌లో ఉన్న ఈ రెవెన్యూ సమస్యకు పరిష్కారం చూపేలా రికార్డుల పరిశీలన, సర్వే, గ్రామసభలు, వెబ్‌ల్యాండ్ నవీకరణ వంటి ప్రక్రియలు చేపట్టినట్లు తెలిపారు.

జమ్మలమడుగులో మెగా వైద్య శిబిరం

కడప జిల్లా/జమ్మలమడుగు, మహి న్యూస్ సెప్టెంబరు 29: ప్రధాని నరేంద్ర మోదీ 25 ఏళ్ల ప్రజాప్రస్థానం, పరిపాలన పూర్తి చేసుకున్న సందర్భంగా నిర్వహిస్తున్న 'సేవా సంకల్ప్ అభియాన్'లో భాగంగా జమ్మలమడుగులో మెగా వైద్య శిబిరాన్ని నిర్వహించారు. ముద్దనూరు రోడ్డులోని రోటరీ క్లబ్‌లో దేవగుడి శంకర్‌రెడ్డి, సుబ్బరామిరెడ్డి మెమోరియల్ ట్రస్ట్ సౌజన్యంతో ఏర్పాటు చేసిన శిబిరాన్ని జిల్లా ఇన్‌చార్జి మంత్రి సవిత, ప్రభుత్వ విప్, జమ్మలమడుగు ఎమ్మెల్యే చదిపిరాళ్ల ఆదినారాయణరెడ్డి ప్రారంభించారు. కడప జిల్లా టీడీపీ అధ్యక్షుడు, జమ్మలమడుగు నియోజకవర్గ టీడీపీ ఇన్‌చార్జి చదిపిరాళ్ల భూపేష్ సుబ్బరామిరెడ్డి, వైద్యులు, ప్రజలు, ఎన్డీఏ కూటమి నాయకులు, కార్యకర్తలు పాల్గొన్నారు.

యువతకు హెచ్ఐవి/ఎయిడ్స్‌పై అవగాహన అవసరం

జిల్లా ఇంటర్మీడియట్ విద్యాశాఖ అధికారి ఎస్. రవి, దిశా ఉమ్మడి జిల్లాల క్లస్టర్ ప్రోగ్రాం మేనేజర్ వేంపల్లి భాస్కర్

మదనపల్లె,మహి న్యూస్ సెప్టెంబర్ 29: హెచ్ఐవి/ఎయిడ్స్‌పై యువతకు అవగాహన కల్పించడం ద్వారా వ్యాధి వ్యాప్తిని అరికట్టడంతో పాటు ఎయిడ్స్ రహిత సమాజ నిర్మాణానికి కృషి చేయవచ్చని జిల్లా ఇంటర్మీడియట్ విద్యాశాఖ అధికారి ఎస్. రవి, దిశా ఉమ్మడి జిల్లాల క్లస్టర్ ప్రోగ్రాం మేనేజర్ వేంపల్లి భాస్కర్ అన్నారు. మంగళవారం స్థానిక ప్రభుత్వ బాలికల జూనియర్ కళాశాలలో ఏపీ శాక్స్ ఆదేశాల మేరకు జిల్లా ఎయిడ్స్ నియంత్రణ సంస్థ, జిల్లా వైద్య ఆరోగ్యశాఖ, జిల్లా ఇంటర్మీడియట్ విద్యాశాఖల సంయుక్త ఆధ్వర్యంలో జిల్లాస్థాయి హెచ్ఐవి/ఎయిడ్స్ అవగాహన క్విజ్ పోటీలు నిర్వహించారు. ఈ సందర్భంగా వారు మాట్లాడుతూ హెచ్ఐవి సోకకుండా అవసరమైన జాగ్రత్తలు పాటించాలని, అనుమానం ఉన్నవారు నిర్భయంగా ప్రభుత్వ ఆసుపత్రుల్లో ఉచితంగా హెచ్ఐవి పరీక్షలు చేయించుకోవాలని సూచించారు. వ్యాధి నిర్ధారణ అయిన వారికి ఏఆర్‌టీ కేంద్రాల ద్వారా ఉచితంగా మందులు అందజేస్తున్నట్లు తెలిపారు. హెచ్ఐవి బాధితుల పట్ల వివక్ష చూపకుండా వారికి అండగా నిలవాలని కోరారు.

క్విజ్ పోటీల విజేతలు

జిల్లాస్థాయి క్విజ్ పోటీల్లో ప్రథమ బహుమతి – ప్రభుత్వ జూనియర్ కళాశాల, పుంగనూరు, ద్వితీయ బహుమతి – పీవీసీ జూనియర్ కళాశాల, వాల్మీకిపురం, తృతీయ బహుమతి -- ప్రభుత్వ బాలికల జూనియర్ కళాశాల, మదనపల్లె సాధించాయి. కన్సొలేషన్ బహుమతి – కృష్ణారెడ్డి సిద్ధార్థ జూనియర్ కళాశాల, మదనపల్లెకు లభించింది. విజేతలు రాష్ట్రస్థాయి క్విజ్ పోటీల్లో పాల్గొంటారని అధికారులు తెలిపారు. ఈ కార్యక్రమంలో కళాశాల ప్రిన్సిపల్ కే. మోహన్ కుమార్, ఆర్ఆర్‌సీ కోఆర్డినేటర్ చంద్రకళ, దిశా సీపీఓ ఆనంద్, ఎన్జీవో ప్రతినిధులు పురుషోత్తం, ఓబులేసు, స్వాతి తదితరులు పాల్గొన్నారు. జిల్లా వైద్య ఆరోగ్యశాఖ అధికారి కార్యాలయం, అన్నమయ్య జిల్లా.

కడప దేశంలోనే ప్రథమ స్థానం.. మంత్రి సవిత అభినందన

కడప, మహి న్యూస్ సెప్టెంబరు 29: ఆకాంక్ష జిల్లాల కార్యక్రమంలో వైఎస్ఆర్ కడప జిల్లా వరుసగా మూడు త్రైమాసికాల్లో జాతీయ స్థాయిలో ప్రథమ స్థానంలో నిలవడం జిల్లా యంత్రాంగం సమష్టి కృషికి నిదర్శనమని రాష్ట్ర బీసీ సంక్షేమ శాఖ మంత్రి, జిల్లా ఇన్‌చార్జి మంత్రి ఎస్. సవిత అభినందించారు. కడప కలెక్టరేట్‌లో జిల్లా కలెక్టర్ డా. శ్రీధర్ చెరుకూరి ఆధ్వర్యంలో నిర్వహించిన జిల్లా సమీక్షా సమావేశంలో మంత్రి అభివృద్ధి, సంక్షేమ కార్యక్రమాల అమలుపై శాఖల వారీగా సమీక్షించారు. పెండింగ్ పనులను నిర్ణీత గడువులో పూర్తి చేసి ప్రజలకు ప్రభుత్వ సేవలు మెరుగ్గా అందించాలని అధికారులను ఆదేశించారు.

ఆకాంక్ష జిల్లాల కార్యక్రమంలో అగ్రస్థానం

కడప జిల్లా మార్చి 2026లో 80.06 కాంపోజిట్ స్కోర్ సాధించి జాతీయ స్థాయిలో ప్రథమ స్థానంలో నిలిచిందని కలెక్టర్ తెలిపారు. వివిధ శాఖల సమన్వయంతో లక్ష్యాలను సాధిస్తున్నట్లు వివరించారు.

వర్షాభావంపై ప్రత్యేక దృష్టి

సెప్టెంబరు 28 నాటికి జిల్లాలో సాధారణ వర్షపాతం 395.4 మి.మీ.కు గాను 216.9 మి.మీ. మాత్రమే నమోదైందని, 45.1 శాతం లోటు ఉన్నట్లు కలెక్టర్ తెలిపారు. వర్షాభావ పరిస్థితులను దృష్టిలో ఉంచుకుని రైతులు, తాగునీరు, పశువుల రక్షణకు ముందస్తు చర్యలు చేపడుతున్నట్లు వెల్లడించారు. జిల్లాలోని ప్రధాన జలాశయాల మొత్తం సామర్థ్యం 82.214 టీఎంసీలు కాగా ప్రస్తుతం 38.216 టీఎంసీల నీరు, అంటే 46.48 శాతం నిల్వ ఉందని తెలిపారు. తాగునీటికి ప్రాధాన్యం ఇస్తూ నీటి వినియోగాన్ని సమన్వయం చేస్తున్నట్లు వివరించారు.

రైతులకు ప్రత్యామ్నాయ పంటలు

సాగునీటి లభ్యత తక్కువగా ఉన్న ప్రాంతాల్లో ప్రత్యామ్నాయ పంటలను ప్రోత్సహిస్తున్నట్లు తెలిపారు. ముందస్తు రబీ శనగ సాగుకు చర్యలు చేపట్టి, 10,663 క్వింటాళ్ల విత్తనాలను 35 శాతం రాయితీతో అందుబాటులోకి తెచ్చినట్లు వెల్లడించారు.

స్మార్ట్ కిచెన్ల విస్తరణ

జిల్లాలో ప్రస్తుతం 36 స్మార్ట్ కిచెన్లు పనిచేస్తుండగా, అక్టోబర్ 1 నాటికి 38 కిచెన్లను అందుబాటులోకి తీసుకురావాలని లక్ష్యంగా పెట్టుకున్నట్లు కలెక్టర్ తెలిపారు. రోజుకు 73,698 మంది విద్యార్థులకు భోజనం అందిస్తున్నట్లు వివరించారు.

తాగునీరు, పశువుల రక్షణకు చర్యలు

చెరువులు, కాలువల పునరుద్ధరణ, భూగర్భజలాల పెంపు, నీటి సంరక్షణ పనులకు ప్రాధాన్యం ఇవ్వాలని అధికారులను ఆదేశించారు. పశువులకు అవసరమైన పశుగ్రాసాన్ని ముందుగానే సిద్ధం చేయాలని సూచించారు. రోడ్లు, తాగునీటి పనులు, వైద్య సేవలు, ఆసుపత్రుల నిర్మాణాలు, పెండింగ్ పనులను త్వరితగతిన పూర్తి చేయాలని మంత్రి సూచించారు. 'స్టార్టప్ కడప', 'ఇన్వెస్ట్ కడప' కార్యక్రమాల ద్వారా యువతలో పారిశ్రామిక ఆలోచనలు, పెట్టుబడులను ప్రోత్సహిస్తున్నట్లు కలెక్టర్ తెలిపారు. శాఖల సమన్వయంతో ప్రజలకు మెరుగైన సేవలు అందించడమే లక్ష్యంగా జిల్లా యంత్రాంగం పనిచేస్తోందని కలెక్టర్ డా. శ్రీధర్ చెరుకూరి తెలిపారు.

ప్యానెల్ న్యాయవాదుల విధులపై సమీక్ష

పేదలకు సకాలంలో ఉచిత న్యాయ సహాయం అందించాలి

కడప, సెప్టెంబర్ 29 (మహి న్యూస్): కడప జిల్లా కోర్టు ప్రాంగణంలోని మొదటి అదనపు జిల్లా న్యాయమూర్తి కోర్టు హాలులో ప్యానెల్ న్యాయవాదులు, లీగల్ ఎయిడ్ డిఫెన్స్ కౌన్సిల్ విధులపై పర్యవేక్షణ కమిటీ సమావేశం నిర్వహించారు. మొదటి అదనపు జిల్లా న్యాయమూర్తి ఎన్. శాంతి అధ్యక్షతన జరిగిన సమావేశంలో జిల్లా న్యాయ సేవాధికార సంస్థ కార్యదర్శి ఎస్. బాబా ఫక్రుద్దీన్ పాల్గొన్నారు. పేదలు, అర్హులైన ప్రతి ఒక్కరికీ సకాలంలో ఉచిత న్యాయ సహాయం అందేలా చర్యలు తీసుకోవాలని సూచించారు. కేసుల పురోగతి, న్యాయ సేవల నాణ్యత, లబ్ధిదారులకు అందుతున్న సహాయంపై సమీక్షించారు. ప్యానెల్ న్యాయవాదులు, లీగల్ ఎయిడ్ డిఫెన్స్ కౌన్సిల్ సభ్యులు తమకు అప్పగించిన కేసులను బాధ్యతాయుతంగా నిర్వహించాలని సూచించారు. న్యాయ సేవల సహాయవాణి 15100పై ప్రజలకు అవగాహన కల్పించాలని తెలిపారు. న్యాయ సహాయం అవసరమైన వారు జిల్లా న్యాయ సేవాధికార సంస్థను సంప్రదించవచ్చని పేర్కొన్నారు. సమావేశంలో ప్యానెల్ న్యాయవాదులు, లీగల్ ఎయిడ్ డిఫెన్స్ కౌన్సిల్ సభ్యులు పాల్గొన్నారు.

ప్రశాంతంగా పాఠశాల యాజమాన్య కమిటీ ఎన్నికలు

పులివెందుల /తొండూరు మహి న్యూస్ సెప్టెంబర్ 29: స్థానిక మండల కేంద్రమైన తొండూరు జిల్లా పరిషత్ ఉన్నత పాఠశాలలో పాఠశాల యాజమాన్య కమిటీ ఎన్నికలు ప్రశాంతంగా జరిగాయి. పాఠశాల యాజమాన్య కమిటీ చైర్మన్‌గా తొండూరు గ్రామానికి చెందిన బి. లోకేశ్వర్ రెడ్డి, వైస్ చైర్మన్‌గా ఎం. సుహాసిని ఏకగ్రీవంగా ఎన్నికయ్యారు. అలాగే మరో 13 మంది సభ్యుల ఎన్నిక ప్రక్రియ కూడా సజావుగా, ప్రశాంతంగా, ఏకగ్రీవంగా జరిగినట్లు పాఠశాల ప్రధానోపాధ్యాయుడు కేవీ సుబ్బారెడ్డి తెలిపారు. అనంతరం నిర్వహించిన కార్యక్రమంలో నూతనంగా ఎన్నికైన పాఠశాల యాజమాన్య కమిటీ సభ్యులతో ప్రమాణ స్వీకారం చేయించారు. ఈ సందర్భంగా పాఠశాల అభివృద్ధిలో కమిటీ సభ్యులు కీలకపాత్ర పోషించాలని ప్రధానోపాధ్యాయుడు కోరారు. ఈ కార్యక్రమంలో పాఠశాల ఉపాధ్యాయులు వెంకటరమణ, లక్ష్మీనారాయణ, విద్యార్థులు, తల్లిదండ్రులు పాల్గొని నూతన కమిటీ సభ్యులకు శుభాకాంక్షలు తెలిపారు.

రాయచోటి మార్కెట్ యార్డ్‌లో ఈవీఎం గోదాము తనిఖీ

– జిల్లా కలెక్టర్ నిశాంత్ కుమార్

రాయచోటి, మహి న్యూస్, సెప్టెంబర్ 29 : జిల్లాకు సంబంధించి ఈవీఎంలను భద్రపరిచిన గోదాము వద్ద 24-7 ప్రకారం నిరంతరం పటిష్టమైన నిఘా ఉండాలని జిల్లా కలెక్టర్ నిశాంత్ కుమార్ సంబంధిత అధికారులను ఆదేశించారు. ఎన్నికల కమీషన్ ఆదేశాల మేరకు తనిఖీల్లో భాగంగా.... రాయచోటి పట్టణం మార్కెట్ యార్డ్ లో ఉన్న ఈవీఎం గోదామును మంగళవారం రాజకీయ పార్టీ ప్రతినిధులతో కలిసి కలెక్టర్ తనిఖీ చేశారు. ఈ సందర్భంగా ఈవీఎం గోడౌన్ లో అంతర్భాగాలను రాజకీయ పార్టీల సమక్షంలో గోదాము లోపల భద్రపరిచిన ఆయా ఈవీఎం యంత్రాలు బియులు, సియూలు, వివి ప్యాట్ లను, అక్కడి భద్రతా చర్యలను కలెక్టర్ క్షుణ్ణంగా పరిశీలన చేశారు. అనంతరం వివిధ అంశాలలో రాజకీయ పార్టీ ప్రతినిధులు అడిగిన సందేహాలకు కలెక్టర్ సమాధానం ఇచ్చారు. ఈ కార్యక్రమంలో రాయచోటి తాసిల్దార్ యామిని , కలెక్టరేట్ ఎలక్షన్ సెక్షన్ సూపరింటెండెంట్, సిబ్బంది , వివిధ రాజకీయ పార్టీల ప్రతినిధులు తదితరులు పాల్గొన్నారు.

రాయలసీమ రైజింగ్‌పై కడపలో డ్రోన్ ఎల్ఈడీ ప్రదర్శన..!

గ్లోబల్ హార్టికల్చర్ హబ్‌పై ప్రజల్లో అవగాహన, వినూత్నంగా ఆకట్టుకున్నా ప్రచార కార్యక్రమం

కడప, మహి న్యూస్ సెప్టెంబరు 29: రాయలసీమను ప్రపంచ ఉద్యాన పంటల కేంద్రంగా అభివృద్ధి చేసే లక్ష్యంతో రాష్ట్ర ప్రభుత్వం చేపడుతున్న "రాయలసీమ రైజింగ్ – – గ్లోబల్ హార్టికల్చర్ హబ్" కార్యక్రమంపై ప్రజల్లో అవగాహన కల్పించేందుకు కడప నగరంలో మంగళవారం వినూత్న ప్రచార కార్యక్రమాన్ని నిర్వహించారు. అక్టోబరు 2న అన్నమయ్య జిల్లా మదనపల్లెలో రాష్ట్ర ముఖ్యమంత్రి నారా చంద్రబాబు నాయుడు "రాయలసీమ రైజింగ్ – గ్లోబల్ హార్టికల్చర్ హబ్" కార్యక్రమాన్ని ప్రారంభించనున్న నేపథ్యంలో జిల్లా యంత్రాంగం, జిల్లా పౌరసంబంధాల శాఖ సంయుక్త ఆధ్వర్యంలో నిర్వహించిన ముందస్తు ప్రచారం విజయవంతంగా ముగిసింది. కడప ఆర్ట్స్ కళాశాల మైదానంలో సాయంత్రం 7 గంటలకు డ్రోన్ ఎల్ఈడీ ప్రదర్శన నిర్వహించారు. ఆకాశంలో డ్రోన్లతో ఎల్ఈడీ వెలుగుల ద్వారా "రాయలసీమ రైజింగ్ -- గ్లోబల్ హార్టికల్చర్ హబ్" సందేశాన్ని ప్రదర్శించడంతో మైదానానికి తరలివచ్చిన ప్రజలు ఆసక్తిగా తిలకించారు. రాయలసీమలో ఉద్యాన పంటల సాగును విస్తరించడం, ఆధునిక సాగు విధానాలను ప్రోత్సహించడం, రైతులకు మెరుగైన మార్కెట్ అవకాశాలు కల్పించడం, ఉద్యాన ఆధారిత పరిశ్రమలు, ఉపాధి అవకాశాలను పెంచడం వంటి లక్ష్యాలతో ఈ కార్యక్రమాన్ని ప్రభుత్వం చేపడుతోందనే విషయాన్ని... డ్రోన్ ఎల్ఈడీ ప్రదర్శన ద్వారా అవగాహన కల్పించడం జరిగింది. "రాయలసీమ రైజింగ్" ప్రాజెక్టు ద్వారా కలిగే ప్రయోజనాలపై జిల్లాలోని అన్ని అసెంబ్లీ నియోజకవర్గాల పరిధిలో ప్రజలు, రైతుల్లో అవగాహన కల్పించేలా వివిధ ప్రచార కార్యక్రమాలు నిర్వహిస్తున్నారు. అందులో భాగంగా కడప నగరంలో నిర్వహించిన డ్రోన్ ఎల్ఈడీ ప్రదర్శన ప్రత్యేక ఆకర్షణగా నిలిచింది.

మంత్రి బీసీ జనార్దన్ రెడ్డి, మంత్రి మండిపల్లి రాంప్రసాద్ రెడ్డి ని మర్యాదపూర్వకంగా కలిసిన జిల్లా కలెక్టర్ నిశాంత్ కుమార్

రాయచోటి, మహి న్యూస్, సెప్టెంబర్ 29: మంగళవారం రాత్రి రాయచోటి స్టేట్ గెస్ట్ హౌస్ కి విచ్చేసిన రాష్ట్ర రోడ్లు, భవనాలు, పెట్టుబడులు మరియు మౌలిక సదుపాయాల శాఖ మంత్రి, జిల్లా ఇన్‌చార్జి మంత్రి బీసీ జనార్దన్ రెడ్డి ని, రాష్ట్ర రవాణా, యువజన మరియు క్రీడల శాఖ మంత్రి, జిల్లా మంత్రి మండిపల్లి రాంప్రసాద్ రెడ్డి ని జిల్లా కలెక్టర్ నిశాంత్ కుమార్ మర్యాదపూర్వకంగా కలిసి పుష్పగుచ్చం అందజేశారు. ఈ సందర్భంగా స్టేట్ గెస్ట్ హౌస్ లో జిల్లా కలెక్టరుతో కొద్దిసేపు సమావేశమై. అక్టోబర్ రెండున జిల్లాకు విచ్చేస్తున్న రాష్ట్ర ముఖ్యమంత్రి మరియు కేంద్ర మంత్రి జిల్లా పర్యటన ఏర్పాట్లు మరియు జిల్లా అభివృద్ధి తీసుకోవాల్సిన చర్యలపై వారు చర్చించారు.

జమ్మలమడుగులో అభివృద్ధి పనులకు భూమిపూజ

కడప జిల్లా/జమ్మలమడుగు, మహి న్యూస్ సెప్టెంబర్ 29: జమ్మలమడుగు మున్సిపాలిటీ పరిధిలో సిమెంట్ రోడ్లు, పైప్‌లైన్లు, నీటి ట్యాంకులు తదితర అభివృద్ధి పనులకు భూమిపూజ కార్యక్రమం నిర్వహించారు. ఈ కార్యక్రమంలో జమ్మలమడుగు నియోజకవర్గ శాసనసభ్యులు, ప్రభుత్వ విప్ చదిపిరాళ్ల ఆదినారాయణరెడ్డి, కడప జిల్లా తెలుగుదేశం పార్టీ అధ్యక్షుడు చదిపిరాళ్ల భూపేష్ సుబ్బరామిరెడ్డి పాల్గొన్నారు. జమ్మలమడుగు, ఎర్రగుంట్ల మున్సిపల్ కమిషనర్లు, భారతీయ జనతా యువమోర్చా రాష్ట్ర ఉపాధ్యక్షుడు రాజేష్ రెడ్డి, తెలుగుదేశం పార్టీ సీనియర్ నాయకుడు రమణారెడ్డి, జమ్మలమడుగు మార్కెట్ కమిటీ చైర్మన్ నాగేశ్వర్ రెడ్డి, రాష్ట్ర కార్యదర్శి గురప్పతో పాటు ఎన్డీఏ కూటమి నాయకులు, కార్యకర్తలు పాల్గొన్నారు.

కల్లూరును కరువు మండలంగా ప్రకటించాలి

వర్షాభావంతో నష్టపోయిన రైతులను ప్రభుత్వం తక్షణమే ఆదుకోవాలి

ఆంధ్రప్రదేశ్ రైతు సంఘం కార్యదర్శి ఏ.కృష్ణ డిమాండ్

కల్లూరు మండలం, సెప్టెంబర్ 29: (మహి న్యూస్): వర్షాభావంతో పంటలు నష్టపోయి తీవ్ర ఇబ్బందులు ఎదుర్కొంటున్న రైతులను ఆదుకునేందుకు కల్లూరు మండలాన్ని కరువు మండలంగా ప్రకటించాలని ఆంధ్రప్రదేశ్ రైతు సంఘం కార్యదర్శి ఏ.కృష్ణ డిమాండ్ చేశారు. మంగళవారం కల్లూరు మండల తహసీల్దార్ కార్యాలయం వద్ద రైతుల సమస్యలపై వినతిపత్రం అందజేశారు. మండలంలో నెలకొన్న వర్షాభావ పరిస్థితులను క్షేత్రస్థాయిలో పరిశీలించి, రైతుల పంట నష్టాలను అంచనా వేయాలని కోరారు. కల్లూరు మండలాన్ని కరువు మండలంగా ప్రకటించడంతో పాటు, పంటలు నష్టపోయిన రైతులకు నష్టపరిహారం, అవసరమైన సహాయక చర్యలు వెంటనే అందించాలని ఏ.కృష్ణ డిమాండ్ చేశారు. ఈ మేరకు జిల్లా కలెక్టర్‌కు వినతిపత్రం అందజేయాలని కోరుతూ తహసీల్దార్ కార్యాలయంలో ఆర్.ఐ. రంగస్వామికి వినతిపత్రం సమర్పించారు. ఈ కార్యక్రమానికి కల్లూరు మండల రైతు సంఘం కార్యదర్శి ఏ.కృష్ణ అధ్యక్షత వహించారు. రైతు సంఘం నాయకులు మహేష్, కాంతారెడ్డి, సుధాకర్, మద్దిలేటి నాగశేషులు, నాయకళ్ళు మద్దిలేటితో పాటు వందలాది మంది రైతులు పాల్గొన్నారు.

29వ డివిజన్ జెడ్పీ ఉన్నత పాఠశాలలో ఎస్ఎంసీ ఎన్నికలు ప్రశాంతంగా

చైర్మన్‌గా కే. మధుకుమార్.. వైస్ చైర్మన్‌గా కవిత

15 మంది సభ్యులతో నూతన పాఠశాల నిర్వహణ కమిటీ ఏర్పాటు

సభ్యులతో ప్రమాణ స్వీకారం చేయించిన ప్రధానోపాధ్యాయులు

కర్నూలు, సెప్టెంబర్ 29: (మహి న్యూస్): కర్నూలు నగరంలోని 29వ డివిజన్‌లో ఉన్న జిల్లా పరిషత్ ఉన్నత పాఠశాలలో పాఠశాల నిర్వహణ కమిటీ (ఎస్ఎంసీ) ఎన్నికలు మంగళవారం ప్రశాంత వాతావరణంలో జరిగాయి. ప్రభుత్వం నిర్ణయించిన నిబంధనల ప్రకారం పాఠశాల ప్రధానోపాధ్యాయులు కాసిం, ఉపాధ్యాయ బృందం ఎన్నికల ప్రక్రియను నిర్వహించారు. ఎస్ఎంసీకి 15 మంది సభ్యులను ఎన్నుకోగా, చైర్మన్‌గా తెలుగుదేశం పార్టీ కార్యకర్త కే. మధుకుమార్, వైస్ చైర్మన్‌గా కవిత పోటీ లేకుండా ఏకగ్రీవంగా ఎన్నికయ్యారు. అనంతరం నూతనంగా ఎన్నికైన కమిటీ సభ్యులతో ప్రధానోపాధ్యాయులు ప్రమాణ స్వీకారం చేయించారు. ఈ కార్యక్రమానికి ఆంధ్రప్రదేశ్ బ్రాహ్మణ వెల్ఫేర్ కార్పొరేషన్ రాష్ట్ర డైరెక్టర్ ఎస్.కే. శ్రీనివాసరావు, 29వ డివిజన్ తెలుగుదేశం నాయకులు వీరుకుమార్, కే. లింగన్న, కే. నరసింహబాబు, కే. శ్రీనివాసులు, డి. బాబు, రాజు, చిన్న అక్బర్ సర్దార్ తదితరులు హాజరయ్యారు. ఎస్ఎంసీ ఎన్నికలు ఎలాంటి ఇబ్బందులు లేకుండా ప్రశాంతంగా జరిగేందుకు సహకరించిన నాలుగో పట్టణ పోలీసు శాఖకు, పాఠశాల ప్రధానోపాధ్యాయులు, ఉపాధ్యాయులు, సిబ్బందికి నూతనంగా ఎన్నికైన కమిటీ సభ్యులు కృతజ్ఞతలు తెలిపారు.

యుద్ధప్రాతిపదికన గుర్రపు డెక్క తొలగింపు

నగర పరిధిలోని వంతెనల వద్ద ముమ్మరంగా పనులు

రెండు రోజుల్లో తొలగింపు పనులు పూర్తి చేస్తాం

నగరపాలక సంస్థ కమిషనర్ చల్లా ఓబులేసు

కర్నూలు, సెప్టెంబర్ 29: (మహి న్యూస్): రాష్ట్ర మంత్రి టీ.జీ. భరత్ ఆదేశాల మేరకు కర్నూలు నగర పరిధిలోని కేసీ కెనాల్‌లో వంతెనల పిల్లర్ల వద్ద పేరుకుపోతున్న గుర్రపు డెక్కను యుద్ధప్రాతిపదికన తొలగిస్తున్నట్లు నగరపాలక సంస్థ కమిషనర్ చల్లా ఓబులేసు తెలిపారు. మంగళవారం అశోక్‌నగర్, కేవీఆర్ కళాశాల, స్టాంటన్‌పురం, వినాయక ఘాట్, జోహరాపురం వంతెనల వద్ద జరుగుతున్న పనులను ఆయన పరిశీలించారు. ఈ సందర్భంగా కమిషనర్ మాట్లాడుతూ.. కేసీ కెనాల్‌లో నీటి ప్రవాహం లేని సమయంలో నగర పరిధిలో సుమారు 90 శాతం గుర్రపు డెక్కను తొలగించినట్లు తెలిపారు. ప్రస్తుతం నీటి ప్రవాహం ప్రారంభం కావడంతో ఎగువ ప్రాంతాల నుంచి గుర్రపు డెక్క కొట్టుకువచ్చి వంతెనల వద్ద పేరుకుపోతోందన్నారు. దీంతో వంతెనల పిల్లర్ల వద్ద పేరుకుపోయిన గుర్రపు డెక్కను యాంత్రిక పరికరాల సహాయంతో తొలగిస్తున్నట్లు తెలిపారు. ప్రతి వంతెన వద్ద పనులను పర్యవేక్షించేందుకు ప్రత్యేక అధికారిని నియమించినట్లు, రెండు రోజుల్లో తొలగింపు పనులు పూర్తి చేసేలా చర్యలు చేపట్టినట్లు కమిషనర్ వెల్లడించారు. కార్యక్రమంలో ఎస్ఈ రమణమూర్తి, ఎంఈ గిరిరాజ్, డీఈఈ పవన్, కుమార్‌రెడ్డి, నరేష్, శ్రీనివాసన్, కృష్ణలత, హేమలత, ఇన్‌స్పెక్టర్లు అనిల్, ఫరూక్ తదితరులు పాల్గొన్నారు.

పరిశ్రమల అనుమతులు గడువులోగా మంజూరు చేయాలి

ఎంఎస్ఎంఈ పార్కుల్లో పనులు వేగవంతం చేయాలి

ఆర్ఏఎంపీపై విస్తృత అవగాహన కల్పించాలి –జిల్లా కలెక్టర్ డా. ఏ. సిరి

కర్నూలు, సెప్టెంబర్ 29: (మహి న్యూస్): జిల్లాలో పారిశ్రామిక అభివృద్ధిని వేగవంతం చేయడంతో పాటు ఎంఎస్ఎంఈలకు అవసరమైన మౌలిక వసతులు, ప్రభుత్వ ప్రోత్సాహకాలు అందేలా చర్యలు చేపట్టాలని జిల్లా కలెక్టర్ డా. ఏ. సిరి అధికారులను ఆదేశించారు. మంగళవారం కలెక్టరేట్‌లో నిర్వహించిన జిల్లా పారిశ్రామిక, ఎగుమతుల ప్రోత్సాహక కమిటీ సమావేశంలో పరిశ్రమల అనుమతులు, ఎంఎస్ఎంఈ పార్కులు, పారిశ్రామిక క్లస్టర్లు, ఆర్ఏఎంపీ కార్యక్రమాలపై సమీక్షించారు. సింగిల్ డెస్క్ పోర్టల్‌లో వచ్చిన 42 దరఖాస్తుల్లో 24కు అనుమతులు మంజూరయ్యాయని, మరో 18 దరఖాస్తులు పెండింగ్‌లో ఉన్నందున నిర్ణీత గడువులోగా పరిష్కరించాలని ఆదేశించారు. ఎమ్మిగనూరు, ఆలూరు, కోడుమూరు ప్రాంతాల్లోని ఎంఎస్ఎంఈ పార్కుల్లో రహదారులు, విద్యుత్, నీటి వసతి పనులను వేగవంతం చేయాలని సూచించారు. స్థానిక వనరులు, వ్యవసాయ ఉత్పత్తులు, సంప్రదాయ వృత్తుల ఆధారంగా పారిశ్రామిక క్లస్టర్ల ఏర్పాటుకు ప్రతిపాదనలు సిద్ధం చేయాలని తెలిపారు. యువత, ఔత్సాహిక పారిశ్రామికవేత్తలకు ఆర్ఏఎంపీ పథకం, ప్రభుత్వ ప్రోత్సాహకాలపై విస్తృత అవగాహన కల్పించాలని కలెక్టర్ సూచించారు. పరిశ్రమల అనుమతులు, ఎంఎస్ఎంఈ పార్కుల పనులపై వారానికోసారి సమీక్ష నిర్వహించాలని అధికారులను ఆదేశించారు. సమావేశంలో జిల్లా పరిశ్రమల శాఖ అధికారి జవహర్ బాబు, ఏపీఐఐసీ అధికారులు, వివిధ శాఖల అధికారులు పాల్గొన్నారు.

లీనియర్ ప్రాజెక్టులకు మట్టి తవ్వకాలపై కఠిన నిబంధనలు

పర్యావరణ ప్రమాణాలు పాటించేలా అధికారులకు కలెక్టర్ డా.ఏ.సిరి ఆదేశాలు

కర్నూలు, సెప్టెంబర్ 29: (మహి న్యూస్): లీనియర్ ప్రాజెక్టులకు అవసరమైన మట్టి తవ్వకాలు, తరలింపులకు అనుమతులు జారీ చేసే సమయంలో నిబంధనలు, పర్యావరణ ప్రమాణాలను తప్పనిసరిగా పాటించాలని జిల్లా కలెక్టర్ డా.ఏ.సిరి అధికారులను ఆదేశించారు. కలెక్టరేట్‌లో మట్టి తవ్వకాల అనుమతులు, పర్యావరణ భద్రతా చర్యలపై జిల్లా స్థాయి కమిటీ సమావేశం నిర్వహించారు. ఈ సందర్భంగా మూడు దరఖాస్తులను పరిశీలించిన కలెక్టర్.. పెద్దటేకూరు గ్రామంలోని సర్వే నంబర్ 112లో రైల్వే పనులకు మట్టి తవ్వకాల అనుమతికి అవసరమైన స్కెచ్‌ను సమర్పించేలా కల్లూరు తహసీల్దార్‌ను ఆదేశించారు. మట్టి తవ్వకాల సమయంలో నిర్దేశిత లోతు, జలవనరుల పరిరక్షణ, డ్రైనేజీ ఏర్పాట్లు, పైమట్టిని విడిగా భద్రపరచడం వంటి చర్యలు తప్పనిసరిగా చేపట్టాలని సూచించారు. తవ్వకాలు పూర్తయ్యాక భూమిని చదును చేసి, బ్యాక్‌ఫిల్లింగ్ చేయడంతో పాటు సురక్షిత డ్రైనేజీ ఏర్పాటు చేయాలన్నారు. అనుమతి పొందిన ప్రాంతంలోనే తవ్వకాలు చేపట్టాలని, ప్రాంతం మార్చాల్సి వస్తే మళ్లీ అనుమతి తీసుకోవాలని స్పష్టం చేశారు. మొత్తం 20 వేల ఘనపు మీటర్ల పరిమితిలోనే మట్టి తవ్వకాలు చేపట్టాలని అధికారులను ఆదేశించారు. సమావేశంలో గనుల శాఖ డీడీ నాగిని, కాలుష్య నియంత్రణ మండలి ఈఈ కిషోర్‌రెడ్డి తదితరులు పాల్గొన్నారు.

గ్రామాల అభివృద్ధికి ప్రత్యేక కృషి

నంద్యాల ఎంపీ డా. బైరెడ్డి శబరి

నంద్యాల, సెప్టెంబర్ 29: (మహి న్యూస్): గ్రామాల అభివృద్ధికి ప్రత్యేకంగా కృషి చేస్తున్నామని నంద్యాల ఎంపీ, లోక్‌సభ టీడీపీ డిప్యూటీ ఫ్లోర్ లీడర్, టీడీపీ జాతీయ ప్రధాన కార్యదర్శి డా. బైరెడ్డి శబరి తెలిపారు. మంగళవారం నందికొట్కూరు నియోజకవర్గంలోని జూపాడు బంగ్లా మండలం తరిగోపుల, కొత్తపల్లి మండలం ఎం.లింగాపురం గ్రామాల్లో పలు అభివృద్ధి పనులను ఎంపీ ప్రారంభించారు. తరిగోపులలో రూ.20 లక్షలతో నిర్మించిన రెండు సిమెంట్ రోడ్లు, రెండు రక్షణ గోడలను ప్రారంభించారు. గ్రామానికి మినరల్ వాటర్ ప్లాంట్‌తో పాటు మరిన్ని సిమెంట్ రోడ్లు మంజూరు చేస్తామని హామీ ఇచ్చారు. ఎం.లింగాపురంలో ఎంపీ నిధులతో రూ.5 లక్షలతో నిర్మించిన మినరల్ వాటర్ ప్లాంట్‌ను ప్రారంభించారు. గ్రామాల్లో ప్రజలకు స్వచ్ఛమైన తాగునీరు అందించేందుకు చర్యలు తీసుకుంటున్నామని తెలిపారు. కొత్తపల్లి మండల కేంద్రంలోని పురాతన తాండవ మల్లేశ్వర స్వామి ఆలయ అభివృద్ధికి కామన్ గుడ్ ఫండ్ ద్వారా నిధులు మంజూరు చేయించేందుకు కృషి చేస్తానని, దేవాదాయ శాఖ సహకారంతో ఆలయ జీర్ణోద్ధరణ పనులకు సహకరిస్తామని గ్రామ పెద్దలకు హామీ ఇచ్చారు. కార్యక్రమాల్లో అధికారులు, టీడీపీ నాయకులు, గ్రామ పెద్దలు, స్థానికులు పాల్గొన్నారు.

రూ.లక్ష కోట్లతో గ్లోబల్ హార్టికల్చర్ హబ్‌కు శ్రీకారం

కర్నూలు జిల్లాలో రూ.4,191 కోట్లతో

సాగునీరు, రహదారులు, ఉద్యానరంగ అభివృద్ధి

కర్నూలు, సెప్టెంబర్ 29: (మహి న్యూస్): రాయలసీమతో పాటు ఒంగోలు, మార్కాపురం జిల్లాల్లోని మొత్తం 10 జిల్లాలను దేశంలోనే ప్రముఖ గ్లోబల్ హార్టికల్చర్ హబ్‌గా అభివృద్ధి చేయాలనే లక్ష్యంతో రాష్ట్ర ప్రభుత్వం సమగ్ర ఉద్యాన అభివృద్ధి ప్రణాళికకు శ్రీకారం చుడుతోంది. అక్టోబర్ 2న అన్నమయ్య జిల్లా మదనపల్లిలో ముఖ్యమంత్రి చంద్రబాబు నాయుడు, కేంద్ర ఆర్థిక మంత్రి నిర్మలా సీతారామన్ ఈ కార్యక్రమాన్ని ప్రారంభించనున్నారు. కర్నూలు జిల్లాలో ఈ కార్యక్రమం కింద సాగునీరు, ఉద్యానరంగం, గ్రామీణ రహదారుల అభివృద్ధికి మొత్తం రూ.4,191 కోట్లు కేటాయించారు. ఇందులో సాగునీటికి రూ.2,019 కోట్లు, ఉద్యానరంగానికి రూ.1,642 కోట్లు, గ్రామీణ రహదారులు, అనుసంధానానికి రూ.530 కోట్లు కేటాయించారు.

80 వేల ఎకరాలకు సాగునీరు

వేదవతి లిఫ్ట్ ఇరిగేషన్ ద్వారా ఆలూరు, ఆస్పరి, దేవనకొండ, హోళగుంద, చిప్పగిరి మండలాల్లోని సుమారు 80 వేల ఎకరాల ఆయకట్టుకు సాగునీరు అందించేలా చర్యలు చేపడుతున్నారు. గాజులదిన్నె ప్రాజెక్టు నీటి సామర్థ్యాన్ని 4.50 టీఎంసీల నుంచి 5.50 టీఎంసీలకు పెంచడంతో పాటు 110 నీటిపారుదల చెరువులను అభివృద్ధి చేయనున్నారు.

721 కి.మీ. గ్రామీణ రహదారుల అభివృద్ధి

రైతులు పండించిన పంటలను మార్కెట్లకు వేగంగా తరలించేందుకు జిల్లాలో 721 కిలోమీటర్ల మేర గ్రామీణ రహదారుల అభివృద్ధి చేపట్టనున్నారు. ఇందులో 442 కి.మీ. రహదారుల పునర్నిర్మాణం, 279 కి.మీ. మేర కొత్తగా అభివృద్ధి పనులు చేపట్టనున్నారు. ఇందుకు సుమారు రూ.530 కోట్లు ఖర్చు చేయనున్నారు.

60 వేల హెక్టార్లలో ఉద్యాన సాగు విస్తరణ

జిల్లాలో ప్రస్తుతం 86,343 హెక్టార్లలో ఉద్యాన పంటలు సాగవుతుండగా, ఏటా సుమారు 19.32 లక్షల మెట్రిక్ టన్నుల ఉత్పత్తి నమోదవుతోంది. మరో 60 వేల హెక్టార్లలో ఉద్యాన పంటల విస్తరణకు రూ.1,642 కోట్లు కేటాయించారు. మామిడి, బత్తాయి, ఉల్లి, మిరప, బొప్పాయి, కూరగాయలు, పూల సాగును విస్తరించడంతో పాటు వాతావరణ మార్పులను తట్టుకునే పంటలను ప్రోత్సహించనున్నారు. సాగునీరు, రహదారులు, ఆధునిక సాగు పద్ధతులు, యాంత్రీకరణ, నిల్వ, ప్రాసెసింగ్, విలువ జోడింపు, మార్కెటింగ్, ఎగుమతులను అనుసంధానం చేసి రాయలసీమను ప్రపంచ ఉద్యాన కేంద్రంగా తీర్చిదిద్దడమే ఈ కార్యక్రమం లక్ష్యంగా ప్రభుత్వం పేర్కొంది.

రైతులకు గడ్డి విత్తనాల పంపిణీ

పశుపోషకులు ప్రభుత్వ సబ్సిడీని సద్వినియోగం చేసుకోవాలి

ఎమ్మెల్యే గౌరు చరిత రెడ్డి

కర్నూలు, సెప్టెంబర్ 29: (మహి న్యూస్): ఓర్వకల్లు మండల కేంద్రంలోని పశువైద్య కేంద్రాన్ని పాణ్యం ఎమ్మెల్యే, టీడీపీ నంద్యాల జిల్లా అధ్యక్షురాలు గౌరు చరిత రెడ్డి సందర్శించి రైతులకు గడ్డి విత్తనాలను పంపిణీ చేశారు. ఈ సందర్భంగా ఆమె మాట్లాడుతూ.. పశువులకు మేత అందించేందుకు ప్రభుత్వం గడ్డి విత్తనాలను సబ్సిడీపై అందిస్తోందని తెలిపారు. రైతులు ఈ అవకాశాన్ని సద్వినియోగం చేసుకుని పశుపోషణను మరింత అభివృద్ధి చేసుకోవాలని సూచించారు. కార్యక్రమంలో అధికారులు, మండల టీడీపీ నాయకులు, రైతులు పాల్గొన్నారు.

గ్రామాల అభివృద్ధి కూటమి ప్రభుత్వంతోనే సాధ్యం

ఓర్వకల్లులో రూ.2.5 కోట్లతో పలు అభివృద్ధి పనులకు భూమిపూజ

ఎమ్మెల్యే గౌరు చరిత రెడ్డి

కర్నూలు, సెప్టెంబర్ 29: (మహి న్యూస్): కూటమి ప్రభుత్వంతోనే గ్రామాల అభివృద్ధి సాధ్యమని పాణ్యం ఎమ్మెల్యే, టీడీపీ నంద్యాల జిల్లా అధ్యక్షురాలు గౌరు చరిత రెడ్డి అన్నారు. ముఖ్యమంత్రి చంద్రబాబు నాయుడు ఆదేశాల మేరకు పల్లె పండుగ--3 వారోత్సవాల్లో భాగంగా ఓర్వకల్లు మండల కేంద్రంలో రూ.2.5 కోట్లతో చేపట్టనున్న పలు అభివృద్ధి పనులకు ఎమ్మెల్యే గౌరు చరిత రెడ్డి భూమిపూజ చేశారు. ప్రధానంగా సీసీ రోడ్ల నిర్మాణ పనులకు శ్రీకారం చుట్టారు. గ్రామాల్లో మౌలిక వసతులను మెరుగుపరిచేందుకు ప్రభుత్వం ప్రాధాన్యత ఇస్తోందని ఎమ్మెల్యే తెలిపారు. కార్యక్రమంలో అధికారులు, టీడీపీ నాయకులు, కార్యకర్తలు తదితరులు పాల్గొన్నారు.

అవగాహనతోనే హెచ్ఐవీ రహిత సమాజం సాధ్యం

5కే రెడ్ రన్‌ను ప్రారంభించిన

నంద్యాల జాయింట్ కలెక్టర్ సూరజ్ ధనంజయ్ గనోరే

నంద్యాల, సెప్టెంబర్ 29: (మహి న్యూస్): హెచ్ఐవీపై అవగాహనతోనే రహిత సమాజం సాధ్యమని నంద్యాల జాయింట్ కలెక్టర్ సూరజ్ ధనంజయ్ గనోరే అన్నారు. ఎయిడ్స్ నివారణ ప్రచారంలో భాగంగా మంగళవారం ప్రభుత్వ డిగ్రీ కళాశాల నుంచి ప్రభుత్వ సర్వజన ఆసుపత్రి వరకు నిర్వహించిన 5కే రెడ్ రన్ను జెండా ఊపి ప్రారంభించారు. ఈ సందర్భంగా జాయింట్ కలెక్టర్ మాట్లాడుతూ హెచ్ఐవీ నియంత్రణకు ప్రభుత్వం నిర్దేశించిన లక్ష్యాలను సాధించేందుకు విస్తృత అవగాహన కార్యక్రమాలు నిర్వహిస్తున్నట్లు తెలిపారు. హెచ్ఐవీతో జీవిస్తున్న వారు క్రమం తప్పకుండా చికిత్స తీసుకుంటే సాధారణ జీవితం కొనసాగించవచ్చని, వైరల్ లోడ్‌ను నియంత్రించడం ద్వారా ఇతరులకు, ముఖ్యంగా తల్లి నుంచి బిడ్డకు వైరస్ సంక్రమణను నివారించవచ్చని తెలిపారు. హెచ్ఐవీ పరీక్షలు చేయించుకోవడంలో ఎలాంటి భయం, సిగ్గు అవసరం లేదని జిల్లా ఆసుపత్రుల సమన్వయ అధికారి డా. ఓ.లలిత సూచించారు. రెడ్ రన్‌లో పురుషుల విభాగంలో ఆర్.బి. వినోద్ కుమార్ మొదటి, ఎం.యోగ ఓబులేసు రెండో బహుమతి సాధించారు. మహిళల విభాగంలో ఎం.సావిత్రి బాయి మొదటి, ప్రసన్న రెండో బహుమతి పొందారు. విజేతలను జిల్లా వైద్య ఆరోగ్య అధికారి డా. శారదాబాయి అభినందించారు. అక్టోబర్ 8న జరిగే రాష్ట్రస్థాయి పోటీల్లో వీరు పాల్గొంటారని తెలిపారు. కార్యక్రమంలో వైద్య ఆరోగ్య శాఖ అధికారులు డా.భరత్, డా.కాంతారావు నాయక్, క్లస్టర్ ప్రోగ్రాం మేనేజర్ అలీ హైదర్, క్రీడా శాఖ అధికారులు శ్రీనివాసులు, ప్రసాద్, స్వచ్ఛంద సంస్థల సిబ్బంది పాల్గొన్నారు.

రాయలసీమ ఉద్యాన సమగ్ర అభివృద్ధిపై నేడు భారీ డ్రోన్ షో

గ్లోబల్ హార్టికల్చర్ హబ్‌పై అవగాహనకు ట్రాక్టర్ల ర్యాలీ

పది రోజుల పాటు కళాజాత బృందాలతో విస్తృత ప్రచారం

నంద్యాల, సెప్టెంబర్ 29: (మహి న్యూస్): రాయలసీమను ప్రపంచ స్థాయి ఉద్యాన ఉత్పత్తుల కేంద్రంగా తీర్చిదిద్దే లక్ష్యంతో చేపట్టిన గ్లోబల్ హార్టికల్చర్ హబ్--రాయలసీమ రైజింగ్ కార్యక్రమంపై ప్రజల్లో అవగాహన కల్పించేందుకు నంద్యాలలో బుధవారం భారీ డ్రోన్ షో నిర్వహించనున్నట్లు జాయింట్ కలెక్టర్ సూరజ్ ధనుంజయ్ తెలిపారు. సెప్టెంబర్ 30న సాయంత్రం 5.30 గంటలకు కలెక్టరేట్‌లోని పీజీఆర్ఎస్ హాల్ నుంచి ఔట్‌డోర్ స్టేడియం వరకు ట్రాక్టర్ల ర్యాలీ నిర్వహించనున్నట్లు తెలిపారు. కార్యక్రమంలో మంత్రులు, కలెక్టర్, అధికారులు, రైతులు, ప్రజలు పాల్గొనాలని పిలుపునిచ్చారు. అలాగే సెప్టెంబర్ 30 నుంచి పది రోజుల పాటు కళాజాత బృందాలతో జిల్లావ్యాప్తంగా విస్తృత ప్రచారం నిర్వహించనున్నట్లు జాయింట్ కలెక్టర్ తెలిపారు. ఉద్యాన అభివృద్ధి ప్రాధాన్యత, హార్టికల్చర్ హబ్ లక్ష్యాలు, ప్రయోజనాలను కళారూపాల ద్వారా ప్రజలకు వివరించనున్నట్లు వెల్లడించారు.

EDITOR and PUBLISHER and OWNED BY NEELI RAMASUBBAIAH, PUBLISHED AT # 87/985-V-P-C-29,VIJAYAPURICOLONY, BESIDE KENDRIYA VIDYALAYA SCHOOL, NEAR NADHYAL CHECKPOST, KURNOOL-518001, A.P
PRINTED AT VSAR PRINTERS, KURNOOL-518001.RNI NO : APTEL/26/A3560. Cell 90 59 58 58 98. Email : mahinewsindia@gmail.com, website : https//epaper.mahinewsindia.com