RNI NO: APTEL/26/A5325

మహిమ న్యూస్

www.mahinewsindia.com

MAHI NEWS

Epaper: https://epaper.mahinewsindia.com

తెలుగు దినపత్రిక

ఆంధ్రప్రదేశ్,తెలంగాణ. | సంపుటి : 01 | సంచిక : 105 | ఎడిటర్ : నీలి రామసుబ్బయ్య, | పేజీలు : 4 | వెల రూ. 2 | శుక్రవారం -02 - అక్టోబర్ - 2026

Published From: CHITTOOR circulated by YSR Kadapa I Anatapuram I Kurnool I East & West Godavari I Guntur I Krishna I Nellore I Srikakulam I Visakhapatnam I Vijayanagaram I Prakasham & Hyderabad & Telangana

బీసీలకు అండగా నిలిచేది కూటమి ప్రభుత్వమే

స్థానిక సంస్థల్లో బీసీలకు 34 శాతం రిజర్వేషన్లపై హైకోర్టు

★ రేపల్లె ప్రజావేదిక సభలో ముఖ్యమంత్రి చంద్రబాబు నాయుడు స్పష్టత

★ ఇచ్చిన తీర్పును సవాల్ చేస్తూ రేపే సుప్రీంకోర్టులో అప్పీలుకు వెళ్తున్నట్లు వెల్లడి

★ బాపట్ల జిల్లాలో సూర్యలంక బీచ్‌ను గోవా తరహాలో అంతర్జాతీయ పర్యాటక ల్యాండ్‌మార్క్‌గా అభివృద్ధి చేస్తామని ప్రకటన

★ రాష్ట్రంలో రూ. 1 లక్ష కోట్లతో రాయలసీమతో పాటు ప్రకాశం జిల్లాను కలుపుకుని గ్లోబల్ హార్టికల్చర్ హబ్‌గా తీర్చిదిద్దేందుకు శ్రీకారం

బాపట్ల జిల్లా రేపల్లె: బీసీలకు సామాజికంగా, రాజకీయంగా, ఆర్థికంగా అండగా నిలిచింది... నిలిచేది తామేనని ముఖ్యమమంత్రి చంద్రబాబు నాయుడు వ్యాఖ్యానించారు. బీసీలకు చేయూతను అందించే విషయంలో ఎక్కడా రాజీ పడబోమని తేల్చి చెప్పారు. బీసీ రిజర్వేషన్లపై హైకోర్టు తీర్పును మిగతా 2 లో

స్థానిక సంస్థల ఎన్నికల్లో బీసీలకు 34% రిజర్వేషన్లు కల్పించే జీవోల రద్దు

- ఏపీ స్థానిక ఎన్నికలపై హైకోర్టు కీలక తీర్పు.. 34% బీసీ రిజర్వేషన్లు రద్దు!
- మొత్తం రిజర్వేషన్లు 50 శాతానికి మించరాదని హైకోర్టు స్పష్టీకరణ
- ఆరు వారాల్లోగా ఎన్నికల ప్రక్రియను పూర్తి చేయాలని ప్రభుత్వానికి ఆదేశం
- వార్డుల పునర్విభజన, ఇతర అంశాలపై దాఖలైన పిటిషన్లను కొట్టివేసిన ధర్మాసనం

లోకేశ్‌పై రాజ్‌దీప్ సర్దేశాయ్ ప్రశంసలు..

ఇతర నేతలు ఆదర్శంగా తీసుకోవాలని సూచన

- కొచ్చిలో జరిగిన ఓ కార్యక్రమంలో లోకేశ్‌ను ఇంటర్వ్యూ చేసిన రాజ్‌దీప్
- స్క్రిప్ట్ లేకుండా కఠిన ప్రశ్నలకు సూటిగా బదులిచ్చారని కొనియాడిన వైనం
- చాలా స్పష్టంగా సమాధానాలు ఇచ్చారని ప్రశంస

అమరావతి: సీనియర్ జర్నలిస్ట్ రాజ్‌దీప్ సర్దేశాయ్.. ఆంధ్రప్రదేశ్ మంత్రి, టీడీపీ వర్కింగ్ ప్రెసిడెంట్ నారా లోకేశ్‌పై మిగతా 2 లో

ఆపరేషన్ త్రిశూల్' ప్రదర్శన స్టాల్‌ను పరిశీలించిన ముఖ్యమంత్రి నారా చంద్రబాబు నాయుడు

- జిల్లాలో గంజాయి కట్టడికి 661 ఈగిల్ క్లబ్‌ల ఏర్పాటు, 287 కిలోల గంజాయి సీజ్ చేసినట్లు వెల్లడించిన
- జిల్లా ఎస్పీ బి. ఉమామహేశ్వర్
- మహిళలపై నేరాలు 22.55%, పోక్సో కేసులు 50%, హెల్మెట్
- నిబంధనలతో రోడ్డు ప్రమాద మరణాలు 12% మేర తగ్గింపు
- బాపట్ల పోలీస్ శాఖ చేపట్టిన వినూత్న చర్యలు, '

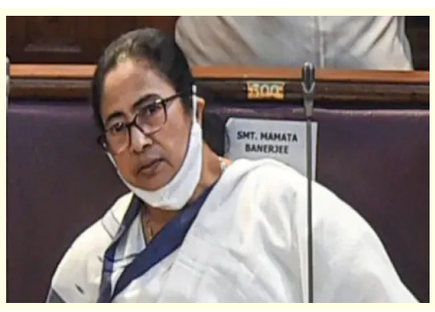

మమతా వర్గానికి సుప్రీంలో చుక్కెదురు... రూ.804 కోట్ల ఖాతాలపై పిటిషన్ కొట్టివేత

ఢిల్లీ: పశ్చిమ బెంగాల్ ముఖ్యమంత్రి మమతా బెనర్జీ నేతృత్వంలోని తృణమూల్ కాంగ్రెస్ వర్గానికి సుప్రీంకోర్టులో చుక్కెదురైంది. స్తంభింపజేసిన నాలుగు బ్యాంకు ఖాతాలను వినియోగించుకునేందుకు అనుమతి ఇవ్వాలని కోరుతూ దాఖలైన పిటిషన్‌ను సర్వోన్నత న్యాయస్థానం గురువారం తోసిపుచ్చింది. ఈ ఖాతాల్లో సుమారు రూ. 804 కోట్ల మేర నిధులు ఉన్నట్లు సమాచారం. మిగతా 2 లో

- స్తంభింపజేసిన టీఎంసీ ఖాతాలపై మమతా వర్గం పిటిషన్ కొట్టివేత
- నాలుగు బ్యాంకు ఖాతాల్లో ఉన్న రూ. 804 కోట్ల నిధులపై విచారణ
- హైకోర్టు ఉత్తర్వుల్లో జోక్యం చేసుకోలేమని స్పష్టం చేసిన సుప్రీంకోర్టు

లక్షలాది యువత ఆకాంక్షలకు ప్రతీక యూపీఎస్సీ

యూపీఎస్సీ శతాబ్ది ఉత్సవాల్లో పాల్గొన్న ప్రధాని నరేంద్ర మోదీ

- స్మారక నాణెం, పోస్టల్ స్టాంప్‌ను ఆవిష్కరించిన ప్రధాని
- లక్షలాది మంది యువత ఆశయాలకు యూపీఎస్సీ ప్రతీక అని వ్యాఖ్య
- సర్దార్ పటేల్, నేతాజీ సుభాష్ చంద్రబోస్ సేవలను స్మరించుకున్న ప్రధాని
- భారత పైలట్ స్మిత్ ధైర్యాన్ని కొనియాడిన మోదీ

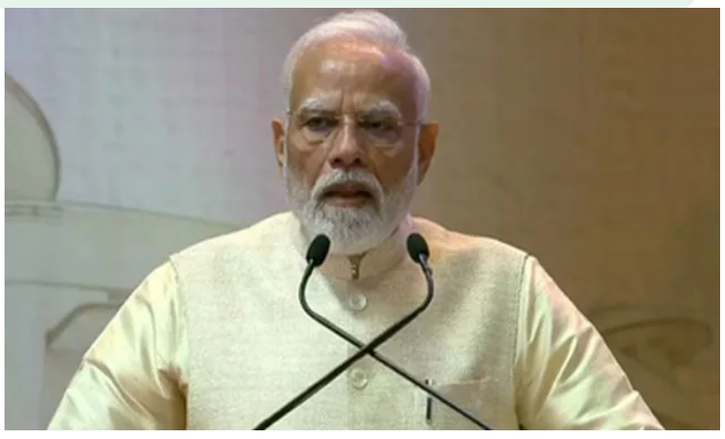

ఢిల్లీ: యూనియన్ పబ్లిక్ సర్వీస్ కమిషన్ (యూపీఎస్సీ) వందేళ్ల ప్రస్థానం లక్షలాది మంది యువత ఆకాంక్షలకు, దేశ ప్రజల నమ్మకానికి ప్రతీక అని ప్రధాని నరేంద్ర మోదీ కొనియాడారు. గురువారం ఢిల్లీలోని భారత్ మండపంలో మిగతా 2 లో

మా ఆస్తులు.. మీ ఆస్తులు.. విచారణకు సిద్ధమా?

సీఎం రేవంత్‌కు కేటీఆర్ సవాల్!

- రేవంత్‌కు కేటీఆర్ బహిరంగ సవాల్
- రెండు కుటుంబాల ఆస్తులపై విచారణకు డిమాండ్
- సిట్టింగ్ జడ్జితో విచారణ జరపాలని కోరిన కేటీఆర్
- తప్పు తేలితే శిక్షకు సిద్ధమన్న కేటీఆర్
- ప్రభుత్వ హామీలపై పోరాటం కొనసాగిస్తామన్న కేటీఆర్

హైదరాబాద్: తెలంగాణ రాజకీయాల్లో ఆస్తుల వ్యవహారం మరోసారి మిగతా 2 లో

'9/11 తరహా విషాదాన్ని అడ్డుకున్న భారతీయుడు'.. కెప్టెన్ స్మిత్‌పై మోదీ ప్రశంసలు

- స్మిత్ అసాధారణమైన ధైర్యాన్ని ప్రదర్శించారని కితాబు
- ఇప్పటికే స్మిత్‌ను 'హీరో'గా అభివర్ణించిన మోదీ
- తీవ్ర విషాదాన్ని ఆపారంటూ నెతన్యాహు సైతం ప్రశంసలు
- ప్రస్తుతం సౌదీలో చికిత్స పొందుతున్న స్మిత్
- ఆయన పరిస్థితి నిలకడగా ఉన్నట్లు అధికారుల వెల్లడి

విధ్వంసమైన తెలంగాణను వికాసం వైపు నడిపిస్తున్నాం

చేనేత కార్మికులకు, చేతివృత్తులకు ఇది ప్రధాన కేంద్రం

- వస్త్ర పరిశ్రమకు సిరిసిల్ల అడ్డా
- అగ్గిపెట్టెలో చీరను మడతపెట్టే నైపుణ్యం ఇక్కడి నేత కార్మికుల ప్రత్యేకత
- "మనిషి నాగరికత వస్త్రంతో ప్రారంభమైంది
- ప్రమాదవశాత్తు కార్మికులు ఎవరైనా మరణిస్తే వారి కుటుంబాలను ఆదుకోవడానికి రూ. 5 లక్షల చొప్పున ఆర్థిక సహాయం అందించే ప్రత్యేక విధానం అమలు చేస్తున్నాం

హైదరాబాద్: ఒకవైపు సంక్షేమ పథకాలు, మరోవైపు అభివృద్ధి కార్యక్రమాలు చేపడుతూ విధ్వంసమైన తెలంగాణను వికాసం వైపు నడిపిస్తున్నామని ముఖ్యమంత్రి రేవంత్ రెడ్డి స్పష్టం చేశారు. ప్రజాపాలన -- ప్రగతి బాట కార్యక్రమంలో భాగంగా ముఖ్యమంత్రి సిరిసిల్ల పట్టణంలో ఏర్పాటు చేసిన బహిరంగ సభలో ప్రసంగించారు. సిరిసిల్ల నేతన్నల ప్రాశస్త్యాన్ని మిగతా 2 లో

బీఆర్ఎస్‌తో బీజేపీ పొత్తు పెట్టుకోబోదని స్పష్టం చేసిన కిషన్ రెడ్డి

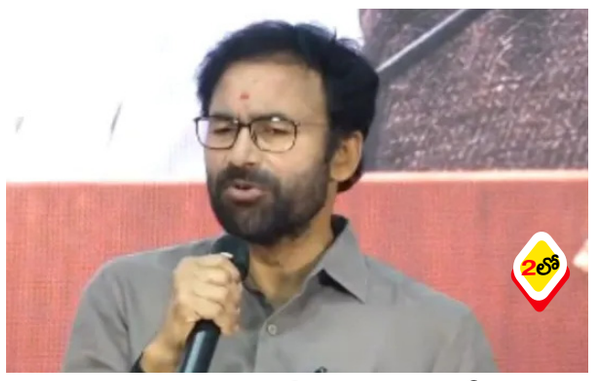

- ఓటమి భయంతోనే కాంగ్రెస్ ఈసీపై దాడి చేస్తోందని ఆరోపణ
- హిందువుల మనోభావాలను దెబ్బతీసేలా సీఎం రేవంత్ వ్యాఖ్యలు
- కాంగ్రెస్ దొంగ ఓట్లను చేర్పించే ప్రయత్నం చేస్తోందని విమర్శ
- బీఆర్ఎస్‌తో పొత్తు, ఖైరతాబాద్‌లో బీజేపీ పోటీపై కిషన్ రెడ్డి ఏమన్నారంటే?

హైదరాబాద్: ఖైరతాబాద్ లో బీఆర్ఎస్‌తో పొత్తు పెట్టుకునే ప్రసక్తే లేదని కేంద్ర మంత్రి, తెలంగాణ బీజేపీ నాయకుడు జి. కిషన్ రెడ్డి స్పష్టం చేశారు. తెలంగాణ రాజకీయాల్లో ఈ పొత్తుపై జరుగుతున్న ఊహాగానాలకు ఆయన తెరదించారు. ఖైరతాబాద్ అసెంబ్లీ నియోజకవర్గంలో గత ఎన్నికల్లో స్వల్ప తేడాతో ఓటమి పాలయ్యామని,

సంపాదకీయం

పుస్తకం 'ఉత్త' భూషణం

'తల్లీ నిన్ను దలంచి పుస్తకము చేతన్ బూనితిన్' అంటూ సరస్వతీ ప్రార్థనతో ఒక చాటుపద్యం ప్రారంభమవుతుంది. 'నువ్వు నా మనసులో నిలిచి, మంచి, అందమైన మాటల్ని ధారగా ఇష్టంగా నాతో పలికించ'మని ఆ పద్యకవి ఆమెను ప్రార్థిస్తాడు. 'జగత్తునే మోహపెట్టేదిగా, విప్పారిన కన్నులూ, పూర్ణచంద్రునివంటి ముఖమూ కలిగినదిగా' ఆమెను సంబోధిస్తాడు. మరో కోణంలో ఈ పద్యం పుస్తకమెలా ఉండాలో చెబుతోంది-- అది వాగ్ధారతోనే కాక, ఆ వాక్కులు మంచివిగానూ, అందంగానూ ఉండాలంటోంది. సరస్వతికి ఉపయోగించిన విశేషణాలను పుస్తకానికి కూడా అన్వయిస్తే, అది పాఠకజగత్తును మోహపెట్టేలా, వారి చూపుల్ని విశాలపరిచేలా, పూర్ణచంద్రుడిలా ఆహ్లాదం గొలిపేలా ఉండాలి. పుస్తకమెలా ఉండాలో చెప్పడమంటే, ఎలా ఉండకూడదో చెప్పడమే. పుస్తకాన్ని దేవతతో ముడిపెట్టడమంటేనే, దానికి పవిత్రతను ఆపాదించడం!. అందం, ఆహ్లాదం, పవిత్రతా వగైరాలనలా ఉంచితే, పుస్తకంపట్ల కనీసమైన భక్తి శ్రద్ధలను, బాధ్యతను చాటుకుంటున్నామా? తొలినాటి వాగ్రూపదశ దాటి, లేఖనంతో మొదలైన తాళపత్రాలు, భూర్జపత్రాలదశలోకీ కాగితం దశలోకీ అడుగుపెట్టి అక్కడి నుంచి తాజాగా ఆడియో పుస్తకాల రూపంలో మరోసారి వాగ్రూపానికి చేరుకున్న ఇన్ని వందల, వేల సంవత్సరాల వ్యవధిలో కూడా పుస్తకరచననూ, ప్రచురణనూ ఉన్నత ప్రమాణాలు కలిగిన ఒక వ్యవస్థగా మనం పూర్తిగా అభివృద్ధి చేసుకోగలిగామా? సినిమా వంటి నిన్నమొన్నటి జనమాధ్యమాలతో పోటీపడే స్థాయిలో పుస్తకాన్ని జనసామాన్యంలోకి తీసుకెళ్ళగలిగామా? కవులు, రచయితలకిచ్చే గుర్తింపును-- నటులకు, నాయకులకు ఇచ్చే గుర్తింపులో సగానికైనా పెంచగలిగామా? ఇప్పుడు మరింత ఎక్కువమందికి అందు బాటులోకి వచ్చిన పుస్తకం ద్వారా జ్ఞాన, విజ్ఞాన, సారస్వతవ్యాప్తిలో మరింత పురోగ మనాన్ని సాధించే బదులు తిరోగమనాన్ని చిత్తగించిన దాఖలాల సంగతేమిటి?! . సరస్వతిలానే ప్రకృతి కూడా తల్లే. ఆ తల్లి జీవపరిణామ క్రమంలో మనిషికి మెదడు నిచ్చింది; ఆ మెదడు జ్ఞాన, విజ్ఞాన, సారస్వతావిష్కారాల వైపు మనిషిని నడిపించింది; మెదడుకు సమాంతరంగా ప్రకృతి ప్రసాదించిన మాట ఆ జ్ఞాన, విజ్ఞానాదులను తోటి మనిషితో పంచుకునే సౌలభ్యమిచ్చింది. అప్పటినుంచీ జ్ఞాన, విజ్ఞానవ్యాప్తిలో మనిషి మడమ తిప్పింది లేదు. వాక్కునే జ్ఞానవాహిక చేసుకుని మాటలల్లి, వాటికి ఆటపాటలు జోడించి జనంలోకి తీసుకెళ్ళి భావి కావ్యేతిహాసాలకు బీజావాపం చేసిన చరిత్ర మనిషిది. ఆదికవి నన్నయ భట్టు తన ఆంధ్రమహాభారత కృతిభర్త రాజరాజనరేంద్రుని ఆస్థానాన్ని వర్ణిస్తూ-- అపార శబ్దశాస్త్రపారగులైన వైయాకరణులు, భారతరామాయణాద్యనేక పురాణ ప్రవీణులైన పౌరాణికులు, నవార్థవచనరచనా విశారదులైన మహాకవులు, సమస్తశాస్త్ర సాగర గరీయ ప్రతిభులైన తార్కికులు మొదలైన విద్వజ్జనాలు ఆయనను పరివేష్టించి ఉన్నారంటాడు. శ్రీనాథ మహాకవి విజయనగరంలో ప్రౌఢదేవరాయల ఆస్థాన పండితు డైన గౌడడిండిమ భట్టును శాస్త్రవాదంలో ఓడించి అతని కంచుఢక్కను పగులగొట్టించడం మరో ప్రసిద్ధ ఉదాహరణ. ఏ జ్ఞానరంగంలోనైనా అపశబ్దాలు, అపరిణతులు, అతర్కాలు, కుతర్కాలు చోటు చేసుకోకుండా ఆనాటి గురువులతోపాటు, పండితపరిషత్తులు అంకుశంలా పనిచేస్తూ జ్ఞానస్వచ్ఛతను పరిరక్షించడానికి ప్రయత్నించాయి. ఇప్పటి పుస్తక ప్రచురణ భాషలో చెప్పాలంటే 'పరిష్కర్త' పాత్రను నిర్వహించాయి. అటువంటిది, కాగితమూ, అచ్చుయంత్రమూ అందుబాటులోకి రావడంతో పుస్తకరూపం ధరించిన జ్ఞానం పండిత పరిషత్తు లనూ, రాజాస్థానాలను దాటి వందల సంవత్సరాల క్రితమే ప్రజాస్థానంలోకి అడుగు పెట్టినా, మనదేశంలో ఇప్పటికీ పుస్తకప్రచురణ ఉన్నత ప్రమాణాలు కలిగిన వ్యవస్థగా అభివృద్ధి చెందకపోవడాన్ని ఎలా అర్థం చేసుకోవాలి? పుస్తకమూ, పుస్తక రచనా ప్రజాస్వామికమవుతూ అన్ని వర్గాలకూ అందుబాటులోకి రావడం శుభపరిణామ మను కుంటే; 'పరిష్కర్త' రూపంలో అంకుశం లోపించి నాణ్యత అడుగంటడాన్ని ఎలా చూడాలి? దాంతో పుస్తకాలు అనేకం అమ్ముకునే స్థాయికి చేరకుండా ఉచితంగా పంచి పెట్టే స్థాయిలోనే ఉండిపోతున్నాయి. దాని ప్రభావం మంచి పుస్తకాలపైనా పడుతోంది. ఇప్పటికైనా మేలుకుని ప్రచురణ రంగాన్ని ఉన్నత ప్రమాణాలతో తీర్చిదిద్దుకోకపోతే హస్తభూషణం కావలసిన పుస్తకం 'ఉత్త' భూషణంగానే ఎప్పటికీ ఉండిపోతుంది.

'9/11 తరహా విషాదాన్ని అడ్డుకున్న భారతీయుడు'.. కెప్టెన్ స్మిత్‌పై మోదీ ప్రశంసలు

ఢిల్లీ: ఫ్లైదుబాయ్ విమానంలో పెను ప్రమాదాన్ని అడ్డుకున్న భారత పైలట్ కెప్టెన్ స్మిత్ మచ్ఛార్‌పై ప్రధాని నరేంద్ర మోదీ ప్రశంసలు కురిపించారు. తీవ్రంగా గాయపడినా సమయస్ఫూర్తి, ధైర్యంతో వ్యవహరించి 9/11 తరహా విషాదాన్ని అడ్డుకున్నారని కొనియాడారు. గురువారం ఢిల్లీలో జరిగిన యూనియన్ పబ్లిక్ సర్వీస్ కమిషన్ శతాబ్ది వేడుకల్లో మోదీ ఈ వ్యాఖ్యలు చేశారు. "కెప్టెన్ స్మిత్ అసాధారణమైన సహనం, సమయస్ఫూర్తి, ధైర్యాన్ని ప్రదర్శించారు. ఇజ్రాయెల్ ప్రధాని చెప్పినట్లు.. ఒక భారతీయుడు 9/11 తరహా విషాదాన్ని అడ్డుకున్నాడు" అని మోదీ పేర్కొన్నారు. అంతకుముందు కూడా స్మిత్‌ను 'హీరో'గా అభివర్ణించిన ప్రధాని.. ఆయన త్వరగా కోలుకోవాలని ఆకాంక్షించారు. దుబాయ్ నుంచి టెల్ అవీవ్‌కు బుధవారం బయలుదేరిన ఫ్లైదుబాయ్ ఎఫ్‌జెడ్1073 విమానంలో కాక్‌పిట్‌లో ఇద్దరు పైలట్ల మధ్య ఘర్షణ జరిగిన విషయం తెలిసిందే. ఇజ్రాయెల్ అధికారులు తెలిపిన వివరాల ప్రకారం.. స్మిత్ మచ్ఛార్‌పై దాడి చేసి కో-పైలట్ విమానాన్ని అదుపులోకి తీసుకునేందుకు ప్రయత్నించాడు. అదే సమయంలో విమానం ఒక్కసారిగా భారీగా కిందకు దిగొచ్చింది. దాదాపు 17,000 అడుగుల ఎత్తు ఒక్క నిమిషంలోనే కోల్పోయినట్లు ఫ్లైట్ ట్రాకింగ్ వివరాలు వెల్లడించాయి. తీవ్రంగా గాయపడిన స్మిత్ మచ్ఛార్ కాక్‌పిట్ తలుపు తెరిచేందుకు ప్రయత్నించడంతో ప్రయాణికులు, సిబ్బంది లోపలికి వెళ్లగలిగారు. అనంతరం దాడికి పాల్పడిన కో-పైలట్‌ను అదుపులోకి తీసుకున్నారు. విమానాన్ని సౌదీ అరేబియాలోని తబూక్‌కు మళ్లించి సురక్షితంగా ల్యాండ్ చేశారు. విమానంలో 174 మంది ఉన్నారు. ఇజ్రాయెల్ ప్రధాని బెంజమిన్ నెతన్యాహూ కూడా స్మిత్ ధైర్యాన్ని ప్రశంసించారు. ఆయన చర్యల వల్ల ప్రపంచవ్యాప్తంగా తీవ్ర విషాదానికి దారితీసే ప్రమాదం తప్పిందని పేర్కొన్నారు. స్మిత్ ప్రస్తుతం సౌదీ అరేబియాలో చికిత్స పొందుతున్నారు. ఆయన పరిస్థితి నిలకడగా ఉన్నట్లు భారత అధికారులు తెలిపారు.

సీఎం రేవంత్ పాదయాత్రకు నీరాజనం

కరీంనగర్: ముఖ్యమంత్రి హోదాలో రేవంత్‌రెడ్డి తొలిసారిగా రాజన్న సిరిసిల్ల జిల్లా కేంద్రంలో అడుగుపెట్టారు. భారాస కార్యనిర్వాహక అధ్యక్షుడు కేటీఆర్ ప్రాతినిధ్యం వహిస్తున్న సిరిసిల్ల నియోజకవర్గంలో మంత్రులతో కలిసి సీఎం నేతృత్వంలో నిర్వహించిన పాదయాత్ర కాంగ్రెస్ శ్రేణుల్లో కొత్త ఉత్సాహాన్ని నింపింది. అంబేద్కర్ చౌక్ నుంచి బహిరంగ సభాస్థలి వరకు సుమారు 3 కిలోమీటర్ల మేర 40 నిమిషాల పాటు కొనసాగిన పాదయాత్రకు కాంగ్రెస్ కార్యకర్తలు, యువత భారీగా తరలివచ్చారు. దారిపొడవునా స్థానిక మహిళలు, నేత కార్మికులు సీఎంకు మంగళహారతులు, బోనాలతో ఘన స్వాగతం పలికారు. ఎత్తయిన భవనాలు ఎక్కి ముఖ్యమంత్రి వైపు చేతులు ఊపుతూ సంబరపడ్డారు. ర్యాలీలో యువకులు భారీగా పాల్గొన్నారు. సీఎంతో ఫొటోలు దిగడానికి పోటీపడ్డారు. కాంగ్రెస్ శ్రేణుల నినాదాలతో సిరిసిల్ల వీధులు మార్మోగాయి. రేవంత్‌రెడ్డి ప్రజలకు అభివాదం చేస్తూ ముందుకు సాగారు. దారిలో కొంతమంది మహిళలు వినతిపత్రాలతో నిలబడగా.. సీఎం వారి వద్దకు వెళ్లి తీసుకున్నారు. ప్రభుత్వ విప్ ఆది శ్రీనివాస్ పాదయాత్రలో ఆద్యంతం ఉత్సాహంగా కనిపించారు. డ్యాన్స్ చేస్తూ.. యువతను ఉత్సాహపరుస్తూ ముందుకు సాగారు. పీసీసీ అధ్యక్షుడు మహేశ్‌కుమార్‌గౌడ్, మంత్రులు పొన్నం ప్రభాకర్, పొంగులేటి శ్రీనివాసరెడ్డి, దుద్దిళ్ల శ్రీధర్‌బాబు, అడ్లూరి లక్ష్మణ్‌కుమార్, ఉమ్మడి కరీంనగర్ జిల్లాకు చెందిన ముఖ్య నాయకులు, ప్రజాప్రతినిధులు పాదయాత్రలో పాల్గొన్నారు.

రాజన్న సిరిసిల్ల జిల్లావ్యాప్తంగా రూ.345.78 కోట్ల వ్యయంతో చేపట్టనున్న పలు అభివృద్ధి, సంక్షేమ పథకాలకు సీఎం శంకుస్థాపనలు, ప్రారంభోత్సవాలు చేశారు. పెద్దూరులో రూ.5 కోట్లతో నిర్మించిన ఇందిరా మహిళా శక్తి భవనాన్ని ప్రారంభించారు. రూ.15.25 కోట్లతో సిరిసిల్ల, వేములవాడ ఆర్డీవో కార్యాలయాలు, తంగళ్లపల్లి, వీర్నపల్లి, రుద్రంగి, వేములవాడ మండలాల రెవెన్యూ కార్యాలయాల నిర్మాణానికి శ్రీకారం. సిరిసిల్ల పట్టణం, కోనరావుపేట మండల కేంద్రంలో రూ.16.13 కోట్లతో నిర్మించనున్న తెలంగాణ పబ్లిక్ స్కూళ్లకు శంకుస్థాపన.

సిరిసిల్లలో రూ.200 కోట్లతో నిర్మించనున్న యంగ్ ఇండియా ఇంటిగ్రేటెడ్ రెసిడెన్షియల్ పాఠశాల, రాజన్న ఆలయంలో ఫేజ్-1లో రూ.99.4 కోట్లతో చేపట్టబోయే అభివృద్ధి పనులకు శ్రీకారం. రుద్రంగిలో 10 వేల టన్నుల సామర్థ్యంతో రూ.10 కోట్లతో రాష్ట్ర గిడ్డంగుల సంస్థ నిర్మించనున్న గోదాం, సిరిసిల్లలో చేనేత, జౌళిశాఖ ఆధ్వర్యంలో నేత బజారు పనులకు శంకుస్థాపన. వేములవాడలో మహిళా పోలీస్‌స్టేషన్, వేములవాడ, సిరిసిల్లలో రెండు ట్రాఫిక్ ఠాణాలకు శంకుస్థాపన.

ప్రజలు ఇచ్చిన అధికారాన్ని బాధ్యతగా
తీసుకుని పనిచేస్తున్నాం: సీఎం చంద్రబాబు

రేపల్లె: పేదలకు న్యాయం చేయాలనే బాధ్యతతో పనిచేస్తున్నామని ఏపీ సీఎం చంద్రబాబు అన్నారు. ప్రతి నెలా నాలుగు సార్లు ప్రజల ముందుకు వస్తున్నామని చెప్పారు. ఒకటో తేదీన పింఛన్ల పంపిణీ, 9న మీ భూమి-మీ హక్కు, ప్రతి మూడో శనివారం స్వచ్ఛాంధ్ర, నాలుగో శనివారం సంజీవని కార్యక్రమాల్లో పాల్గొంటున్నట్లు సీఎం తెలిపారు. గత 28 నెలలుగా ఎన్టీఆర్ భరోసా పింఛన్ల పంపిణీలో పాల్గొంటున్నట్లు వివరించారు. బాపట్ల జిల్లా రేపల్లెలో నిర్వహించిన పింఛన్ల పంపిణీలో సీఎం పాల్గొన్నారు. అనంతరం నిర్వహించిన ప్రజావేదికలో ఆయన మాట్లాడారు. "చీఫ్ మినిస్టర్ అంటే కామన్ మ్యాన్ అని నేను విశ్వసిస్తున్నా. ప్రజల కష్టాలు, సమస్యలు తెలుసుకుంటూ పనిచేస్తున్నా. గత పాలకులు సృష్టించిన భూ వివాదాలను పరిష్కరిస్తూ ముందుకు వెళ్తున్నాం. ప్రజలు ఇచ్చిన అధికారాన్ని బాధ్యతగా తీసుకుని నిత్యం ప్రజా సేవకులుగా పనిచేస్తున్నాం. గడచిన రెండేళ్లుగా ప్రతి వ్యక్తికి, ప్రతి కుటుంబానికి సాధికారిత తీసుకువస్తున్నాం. రాష్ట్రంలో ఆ మార్పు స్పష్టంగా కనిపిస్తోంది. ఎన్నికల్లో ప్రజలు కొట్టిన దెబ్బకు గొడ్డలి పార్టీ నేతలు అలిగి అసెంబ్లీకి కూడా రాకుండా ముఖం చాటేస్తున్నారు. గత పాలకులు అన్ని వ్యవస్థల్నీ భ్రష్టు పట్టించారు. రాష్ట్రంలో విధ్వంసం సృష్టించారు. సంకల్పంతో ఒక్కో మెట్టూ ఎక్కుతూ ఒక్కో ఇటుకా పేరుస్తూ రాష్ట్ర పునర్నిర్మాణం చేస్తున్నాం. ఆర్థిక సవాళ్లు అధిగమించి సంక్షేమం అందిస్తున్నాం. పెన్షన్లకే ఇప్పటి వరకు రూ.76 వేల కోట్లు ఖర్చు చేశాం. వెంటిలేటర్ పై ఉన్న ఆర్థిక వ్యవస్థకు కేంద్ర ప్రభుత్వ సహకారంతో ఆక్సిజన్ ఇచ్చి రాష్ట్రాన్ని అభివృద్ధి దిశగా నడిపిస్తున్నాం. కేంద్రంలో, రాష్ట్రంలో డబుల్ ఇంజిన్ సర్కారు ఉంది. బుల్లెట్ స్పీడ్‌తో సుపరిపాలన అందిస్తున్నాం. పేదరికాన్ని ఆర్థిక కోణంలో కాకుండా మానవీయ కోణంలో ఆలోచించి ప్రజల జీవన ప్రమాణాలు పెంచాలని చూస్తున్నాం. సంక్షేమంతో పాటు పీ4 కార్యక్రమం ద్వారా అట్టడుగున ఉన్న వారికి చేయూత అందించేలా చర్యలు చేపట్టాం. బంగారు కుటుంబాలను ఎంపిక చేసి వారి జీవన ప్రమాణాలను పెంచేలా చర్యలు తీసుకున్నాం." అని చంద్రబాబు అన్నారు.

బీసీలకు అండగా నిలిచేది కూటమి ప్రభుత్వమే

బీసీ రిజర్వేషన్లపై హైకోర్టు తీర్పును సవాల్ చేస్తూ సుప్రీంకోర్టులో అప్పీలుకు వెళ్లనున్నట్లు తెలిపారు. బీసీలకు రాజకీయంగా, సామాజికంగా, ఆర్థికంగా అండగా నిలవడమే కూటమి ప్రభుత్వ లక్ష్యమన్నారు. బాపట్ల జిల్లా రేపల్లెలో పేదల సేవలో ఎన్టీఆర్ భరోసా పెన్షన్ల పంపిణీ కార్యక్రమంలో పాల్గొని ప్రజావేదికలో సీఎం ప్రసంగించారు. నాడు బీసీలకు రాజకీయంగా ఎన్టీఆర్ గుర్తింపు తెచ్చారని.. తాను వారికి అండగా నిలబడి ప్రోత్సహించానని సీఎం అన్నారు. 1995లో స్థానిక సంస్థల్లో బీసీలకు 34 శాతం రిజర్వేషన్లు తెచ్చామని ముఖ్యమంత్రి వెల్లడించారు. గొడ్డలి పార్టీ అధికారంలోకి వచ్చాక రిజర్వేషన్లను 24 శాతానికి కుదించిందన్నారు. తద్వారా 16,800 మంది పదవీ అవకాశాలు కోల్పోయారని ముఖ్యమంత్రి అన్నారు. దీనిపై సీఎం మాట్లాడుతూ.." ఇప్పుడు మళ్లీ మేం అధికారంలోకి వచ్చాక బీసీలకు 34 శాతం రిజర్వేషన్ కల్పిస్తే గొడ్డలి పార్టీ కోర్టుకు వెళ్లింది. హైకోర్టులో పిటిషన్లు దాఖలు చేసింది. 50 శాతం కంటే రిజర్వేషన్లు పెరగకూడదని కోర్టులో వాదించారు. కోర్టు ఆ జీవోలను కొట్టేసింది. దీనిపై రేపే ఈ సుప్రీం కోర్టులో అప్పీలుకు వెళ్తున్నాం. వెనుకబడిన వర్గాలను ఆర్థికంగా, సామాజికంగా రాజకీయంగా పైకి తీసుకురావటమే ధ్యేయంగా కూటమి ప్రభుత్వం పనిచేస్తోంది. ఒక్క టీచర్ ఉద్యోగం కూడా ఇవ్వని వ్యక్తులు.. మేం మెగా డీఎస్సీ తో ఉద్యోగాలు ఇస్తే ఆరోపణలు చేస్తున్నారు. 350 కేసులు కోర్టుల్లో వేసి నియామక ప్రక్రియను అడ్డుకునే ప్రయత్నం చేశారు. వెనుకబడిన వర్గాలపై ద్వేషంతో కోర్టులకు వెళ్లి అడ్డంకులు సృష్టించే రిజర్వేషన్లు రాకుండా అడ్డుకునే ప్రయత్నం చేస్తున్నారు. ఏది ఏమైనా బీసీలను రాజకీయంగా అండగా నిలబడే బాధ్యతను మేం తీసుకుంటాం. ఈ ప్రాంతంలో బీసీ బిడ్డ అనగాని భగవంతరావు చక్కగా పనిచేశారు. ఇప్పుడు మంత్రిగా అనగాని సత్యప్రసాద్ ప్రజల కోసం పనిచేస్తున్నారు. బీసీలుగా నాయకులు రాజకీయంగా ఎదిగే అవకాశాలు కల్పించేది కూటమి ప్రభుత్వమే." అని ముఖ్యమంత్రి అన్నారు.

జీవన ప్రమాణాలు పెంచటమే లక్ష్యం

"గడచిన 28 నెలలుగా ప్రతీ నెలా మొదటి తేదీన ఎన్టీఆర్ భరోసా పెన్షన్ల కార్యక్రమంలో పాల్గొంటున్నాను. చీఫ్ మినిస్టర్ అంటే కామన్ మ్యాన్ అని నేను విశ్వసిస్తున్నాను. ప్రజల కష్టాలు, సమస్యలు తెలుసుకుంటూ పనిచేస్తున్నాను. పేదలకు న్యాయం చేయాలన్న బాధ్యతతో మేం పనిచేస్తున్నాం. ప్రతినెలా నాలుగు మార్లు ప్రజల ముందుకు వస్తున్నాం. ప్రతీ నెలా 1 తేదీన పేదలకు ఆర్థిక భద్రత కల్పించే పెన్షన్ల కార్యక్రమం, 9 తేదీన మీ భూమి- మీహక్కు కార్యక్రమంలో పాల్గొంటున్నాం. గత పాలకులు సృష్టించిన భూ వివాదాలను పరిష్కరిస్తూ ముందుకు వెళ్తున్నాం. ఇక ప్రతిమూడో శనివారం పర్యావరణాన్ని కాపాడే స్వచ్ఛాంధ్ర కార్యక్రమానికి , 4వ శనివారం సంజీవని కార్యక్రమానికి హాజరవుతున్నాను. ప్రజలు ఇచ్చిన అధికారాన్ని బాధ్యతగా తీసుకుని నిత్యం ప్రజా సేవకులుగా పనిచేస్తున్నాం. గడచిన రెండేళ్లుగా ప్రతీ వ్యక్తికి, ప్రతీ కుటుంబానికి సాధికారిత తీసుకువస్తున్నాం. రాష్ట్రంలో ఆ మార్పు స్పష్టంగా కనిపిస్తోంది. గొడ్డలి పార్టీ నేతలు ప్రజలు కొట్టిన దెబ్బకు అలిగి అసెంబ్లీకి కూడా రాకుండా ముఖం చాటేస్తున్నారు. గత పాలకులు అన్ని వ్యవస్థల్నీ భ్రష్టు పట్టించారు. రాష్ట్రాన్ని విధ్వంసం సృష్టించారు. కష్టంతో సంకల్పంతో ఒక్కో మెట్టూ ఎక్కుతూ ఒక్కో ఇటుకా పేరుస్తూ రాష్ట్ర పునర్నిర్మాణం చేస్తున్నాం. ఆర్థిక సవాళ్లు అధిగమించి సంక్షేమం అందిస్తున్నాం. పెన్షన్లకే ఇప్పటికి రూ.76 వేల కోట్లు ఖర్చు చేశాం. వెంటిలేటర్ పై ఉన్న ఆర్థిక వ్యవస్థను కేంద్ర సహకారంతో ఆక్సిజన్ ఇచ్చి రాష్ట్రాన్ని అభివృద్ధి దిశగా నడిపిస్తున్నాం. కేంద్రంలో, రాష్ట్రంలో డబుల్ ఇంజిన్ సర్కారు, బుల్లెట్ స్పీడ్ తో సుపరిపాలన అందిస్తున్నాం. పేదరికాన్ని ఆర్థిక కోణంలో కాదు మానవీయ కోణంలో ఆలోచించి జీవన ప్రమాణాలు పెంచడానికి చూస్తున్నాం. సంక్షేమంతో పాటు పీ4 కార్యక్రమం ద్వారా అట్టడుగున 20 స్థాయి మందికి చేయూత అందించేలా చర్యలు చేపట్టాం. బంగారు కుటుంబాలను ఎంపిక చేసి వారి జీవన ప్రమాణాలు పెంచేలా చర్యలు తీసుకున్నాం." అని ముఖ్యమంత్రి స్పష్టం చేశారు.

పర్యాటక ల్యాండ్ మార్క్‌గా సూర్యలంక

"వచ్చే మూడేళ్లలో రూ.35 వేల కోట్లతో 36 ప్రాజెక్టులు పూర్తి చేస్తాం. అభివృద్ధితో పాటు పర్యావరణాన్ని కూడా మనం కాపాడుకోవాల్సి ఉంది. అన్ని ప్రాంతాల్లోనూ మొక్కలు నాటి పచ్చదనాన్ని పెంపొందించాలి. రాయలసీమ ప్రాంతాన్ని గ్లోబల్ హార్టీ కల్చర్ హబ్ గా మారుస్తున్నాం. రూ.1 లక్ష కోట్లతో ప్రకాశం జిల్లాతో కలిపి 10 జిల్లాలను గ్లోబల్ హార్టీ కల్చర్ హబ్ గా అభివృద్ధి చేస్తాం. ఉద్యాన పంటలతో పాటు లాజిస్టిక్స్ , పర్యాటకం ఇలా అన్ని రంగాల్లో పెట్టుబడులు వస్తాయి.బాపట్లలోని సూర్యలంక బీచ్ దీనిని గోవా తరహాలో అభివృద్ధి చేస్తాం. పర్యాటకుల్ని ఆకర్షించేలా దీనిని తీర్చిదిద్దాలని ప్రణాళికలు చేస్తున్నాం. ఆ పర్యాటకుల్ని ఆకర్షించటం ద్వారా సూర్యలంక దేశ చిత్రపటంలో ఓ ల్యాండ్ మార్క్ గా మారాలి. వాన్ పిక్ ప్రాంతాన్ని గొడ్డలి పార్టీ అధినేత సర్వనాశనం చేశారు. అభివృద్ధే రాకుండా పోయింది. ఇష్టానుసారం అవినీతి చేసి సీబీఐ, ఈడీ కేసుల్లో ఇరుక్కున్నాడు. వాన్ పిక్ ద్వారా అద్భుతమైన పారిశ్రామిక టౌన్ షిప్ తయారు కావాల్సిన ప్రాంతాన్ని నాశనం చేశారు. ప్రజలకు జవాబుదారీ పరిపాలన ఇవ్వాలన్నదే మా ప్రభుత్వ లక్ష్యం. ప్రభుత్వ ఉద్యోగులకు నైపుణ్యాలు కల్పించి మెరుగైన పౌరసేవలు అందించేలా చర్యలు చేపడుతున్నాం. ఐగాట్- మిషన్ కర్మయోగి కార్యక్రమం ద్వారా కేంద్ర ప్రభుత్వం ఈ నైపుణ్యాలను పెంచుతోంది. మన ఉద్యోగులు 2.2 కోట్ల కోర్సులు చేసి దేశంలోనే ఏపిని అగ్రస్థానంలో నిలిపారు. ఎన్టీఆర్ జిల్లాకు చెందిన ఓ ఉపాధ్యాయురాలు 4 వేల పైచికులు కోర్సులు చేసి నైపుణ్యాలు సాధించింది. ఇప్పుడు తన విద్యార్థులకు ప్రస్తుత అవసరాలకు అనుగుణంగా విద్యను అందించేందుకు ఆ నైపుణ్యాలు ఆమెకు ఉపయోగ పడుతున్నాయి. వ్యక్తిగతంగా మనం కూడా మనమన రోజువారీ కార్యక్రమాలను మరింత మెరుగ్గా నిర్వహించుకోవాలంటే నైపుణ్యాలు పెంచుకోవాలి. సామాజిక మాధ్యమాల్లో రీల్స్ చూడటం కాకుండా నైపుణ్యాలు పెంచుకునే అంశంపై సమయం కేటాయించాలని కోరుతున్నాను." అని సీఎం సూచించారు.

అభివృద్ధి అంశంలో రాజీలేదు

"గత పాలకులు పట్టాదారు పాస్ పుస్తకాలు, సర్వేరాళ్లపై బొమ్మలు వేసుకోడానికి రూ.800 కోట్లు ఖర్చు పెట్టారు. రీసర్వే 2.0 ద్వారా భూవివాదాలు పరిష్కరించి రాజముద్రతో కూడిన పట్టాదారు పాస్ పుస్తకాలు జారీ చేస్తున్నాం. శెట్టిపల్లి, కంగుమంది, అమలాపురం తదితర ప్రాంతాల్లో దశాబ్దాలుగా ఉన్న భూసమస్యల్ని పరిష్కరించాం. బ్లాక్ చెయిన్ టెక్నాలజీ ద్వారా రెవెన్యూ రికార్డులను భద్రంగా పెడుతున్నాం. ఇప్పటికే 5.5 లక్షల ఇళ్లను పూర్తి చేసి పేదలకు అందించాం. మరో 5.5 లక్షల ఇళ్లను త్వరలోనే నిర్మించి ఇస్తాం. పౌర సేవల్ని ప్రజలకు దగ్గర చేసేలా వాట్సప్ గవర్నెన్సు ద్వారా సేవలు అందిస్తున్నాం. డీప్ టెక్నాలజీ అందుబాటులోకి వచ్చాక రోజులు, నెలలు పట్టాల్సిన పనులు ఇప్పుడు నిముషాల్లోనే పూర్తి అవుతోంది. ప్రధాని మోదీ నాయకత్వంలో భారత్ వివిధ రంగాల్లో అభివృద్ధి సాధిస్తోంది. రాష్ట్రంగా మనం అవకాశాలను అందిపుచ్చుకోవాలి. విశాఖకు డేటా సెంటర్లు తీసుకువస్తే గొడ్డలి పార్టీ నీటి సమస్య అంటూ అడ్డుపడుతోంది. అమరావతి అంటే ఎడారి అని, శ్మశానమని, మావిగన్ అంటున్నారు. అడ్డంకులకు ఆగిపోను, అభివృద్ధి విషయంలో రాజీ పడను. నాయకుడంటే ప్రజల రేపటి భవిష్యత్ గురించి ఆలోచన చేయాలి. అందుకే 2047 స్వర్ణాంధ్ర లక్ష్యంతో పనిచేస్తున్నాను. సమాజంలో చిట్టచివరి వ్యక్తి జీవన ప్రమాణాలు పెంచేలా చర్యలు చేపట్టాం. ఆదాయం, ఆరోగ్యం, ఆనందం అనే విధానంతో ముందుకు వెళ్తున్నాం." అని ముఖ్యమంత్రి స్పష్టం చేశారు. ఈ సమావేశానికి మంత్రి అనగాని సత్యప్రసాద్, ఎంపీ కృష్ణప్రసాద్, నేతలు మోపిదేవి వెంకటరమణ తదితరులు హాజరయ్యారు.

మా ఆస్తులు.. మీ ఆస్తులు.. విచారణకు సిద్ధమా?
సీఎం రేవంత్‌కు కేటీఆర్ సవాల్!

హైదరాబాద్: తెలంగాణ రాజకీయాల్లో ఆస్తుల వ్యవహారం మరోసారి వేడెక్కింది. సీఎం రేవంత్‌రెడ్డికి బీఆర్ఎస్ వర్కింగ్ ప్రెసిడెంట్ కేటీఆర్ బహిరంగ సవాల్ విసిరారు. తమ కుటుంబ ఆస్తులతో పాటు రేవంత్‌రెడ్డి కుటుంబ ఆస్తులపైనా సుప్రీంకోర్టు లేదా హైకోర్టు సిట్టింగ్ జడ్జితో విచారణ జరిపించాలని కోరారు. ఈ విచారణలో తమ తప్పు తేలితే ఎలాంటి శిక్షకైనా సిద్ధమని కేటీఆర్ ప్రకటించారు. సిరిసిల్ల పర్యటనలో సీఎం రేవంత్‌రెడ్డి తమ కుటుంబ ఆస్తులపై చేసిన ఆరోపణలకు కేటీఆర్ స్పందించారు. వ్యాపారం చేయడం తప్పా? అని ప్రశ్నించారు. తాను 2006లో హోటల్ వ్యాపారం ప్రారంభించానని చెప్పారు. ప్రస్తుతం మూడు హోటళ్లు ఉన్నాయని తెలిపారు. తన ఆస్తుల వివరాలను ఎన్నికల అఫిడవిట్లలో వెల్లడించానని పేర్కొన్నారు. సిరిసిల్లలో చేనేత కార్మికుల సమస్యలను సీఎం పట్టించుకోలేదని కేటీఆర్ విమర్శించారు. కాంగ్రెస్ ప్రభుత్వం అధికారంలోకి వచ్చిన తర్వాత ఆత్మహత్య చేసుకున్న 35 మంది చేనేత కార్మికుల కుటుంబాలకు కనీసం రూ.10 లక్షల పరిహారం ప్రకటిస్తారని ఆశించామని చెప్పారు. అయితే సీఎం తన పర్యటనలో రాజకీయ విమర్శలకే పరిమితమయ్యారని ఆరోపించారు. ఎన్నికల సమయంలో ఇచ్చిన హామీల అమలుపై ప్రశ్నిస్తున్నందుకే తమ కుటుంబంపై ఆరోపణలు చేస్తున్నారని కేటీఆర్ అన్నారు. ప్రజల దృష్టిని మళ్లించేందుకే ప్రభుత్వం ఇలాంటి రాజకీయాలు చేస్తోందని విమర్శించారు. ఇక హామీలు అమలు చేసే వరకు ప్రభుత్వాన్ని ప్రశ్నిస్తూనే ఉంటామని కేటీఆర్ స్పష్టం చేశారు. ప్రజా సమస్యలపై పోరాటం కొనసాగిస్తామని చెప్పారు.

లక్షలాది యువత ఆకాంక్షలకు ప్రతీక యూపీఎస్సీ

ఢిల్లీ: యూనియన్ పబ్లిక్ సర్వీస్ కమిషన్ (యూపీఎస్సీ) వందేళ్ల ప్రస్థానం లక్షలాది మంది యువత ఆకాంక్షలకు, దేశ ప్రజల నమ్మకానికి ప్రతీక అని ప్రధాని నరేంద్ర మోదీ కొనియాడారు. గురువారం ఢిల్లీలోని భారత్ మండపంలో జరిగిన యూపీఎస్సీ శతాబ్ది ఉత్సవాల్లో ఆయన ముఖ్య అతిథిగా పాల్గొన్నారు. ఈ సందర్భంగా యూపీఎస్సీ శతాబ్ది స్మారక నాణెం, పోస్టల్ స్టాంప్‌తో పాటు '100 ల్యాండ్‌మార్క్ జడ్జిమెంట్స్' అనే పుస్తకాన్ని ఆవిష్కరించారు. ఈ కార్యక్రమంలో ప్రధాని మోదీ మాట్లాడుతూ.. నిన్న జరిగిన ఒక విమాన ప్రమాద ఘటనలో అసాధారణ ధైర్య సాహసాలు ప్రదర్శించిన భారత పైలట్, కెప్టెన్ స్మిత్ మచ్ఛార్‌ను ప్రత్యేకంగా అభినందించారు. "నిన్న జరిగిన ఘటనలో భారత పైలట్ కెప్టెన్ స్మిత్ చూపిన ధైర్యం, సమయస్ఫూర్తి, నిబద్ధత ప్రశంసనీయం. ఇజ్రాయెల్ ప్రధాని చెప్పినట్లుగా, 9/11 తరహా ఘోర విషాదాన్ని ఒక భారతీయుడు అడ్డుకున

పరిసరాలను శుభ్రంగా ఉంచుకోవాలి

రాయచోటి, మహి న్యూస్, అక్టోబర్ 01 : పరిసరాలను శుభ్రంగా ఉంచుకోవాలని ఆయుష్ వైద్యులు నూర్ అలీషా, సౌభాగ్య లక్ష్మి లు సూచించారు. గురువారం రావిచెట్టు పట్టణ కేంద్రంలో వైద్య శిబిరం అవగాహన సదస్సు నిర్వహించారు. ఈ సందర్భంగా వారు మాట్లాడుతూ ఈ సీజనలో మలేరియా, డెంగీ, చికున గున్యా వ్యాపించే అవకాశం ఉందన్నారు. ఈ వ్యాధులు ప్రబలడానికి దోమలేకారణమని ఆ దోమలు విజృంభించకుండా ఉండాలంటే పరిసరాలను పరిశుభ్రంగా ఉంచుకోవాలన్నారు. దోమల వల్లవచ్చే జబ్బుల గురించి సరైన అవగాహన ప్రజలలో వచ్చినపుడే ప్రజల ఆరోగ్యం బాగుపడుతుందన్నారు.

ప్రతి ఒక్కరికి ఆర్థిక భరోసా కల్పించాలన్నదే చంద్రబాబు లక్ష్యం

రాయచోటి అభివృద్ధికి చిరునామా మంత్రి రాంప్రసాద్ రెడ్డి : తెలుగుదేశం పార్టీ సీనియర్ నాయకుడు గాజుల ఖాదర్ బాషా

రాయచోటి, మహిన్యూస్, అక్టోబర్ 01: వృద్ధులు, వితంతువులు, వికలాంగులు, దివ్యాంగులు తీసుకుంటున్న పెన్షన్ వారి జీవన ప్రయాణంలో ఎంతో ఉపయోగపడుతుందని గాజుల ఖాదర్బాషా పేర్కొన్నారు. గురువారం ఆయన వీరభద్ర స్వామి దేవాలయం వీధి, మార్కెట్ వీధి నందు సీఎం చంద్రబాబు, టీడీపీ వర్కింగ్ ప్రెసిడెంట్ లోకేష్ ఆదేశాలతో మంత్రి మండిపల్లి రాంప్రసాద్ రెడ్డి ఆధ్వర్యంలో డాక్టర్ లక్ష్మీప్రసాద్ రెడ్డి సూచనలతో ఇంటింటికి వెళ్లి గాజుల ఖాదర్బాషా సచివాలయ సిబ్బందితో పెన్షన్లు పంపిణీ చేశారు ఈ సందర్భంగా ఆయన మాట్లాడుతూ చంద్రబాబు నాయకత్వంలో రాష్ట్ర ప్రభుత్వం అమలు చేస్తున్న ఎన్టీఆర్ భరోసా పెన్షన్లకు వృద్ధులు, వితంతువులు, వికలాంగులు దివ్యాంగులు చంద్రబాబుకు దీవెనలు అందిస్తున్నారని, వచ్చే స్థానిక సంస్థల ఎన్నికలలో వైసీపీ పార్టీకి ఒక్క సీటు కూడా ఎక్కడ రాదని పెన్షనర్ల దీవెనలు అన్నియు కూటమి ప్రభుత్వానికి ఉన్నాయన్న విషయం వారి నోటి నుండి ప్రతి ఒక్కరూ చెబుతున్నారని తెలియపరిచారు. చంద్రబాబు ద్వారానే రాష్ట్రం అభివృద్ధి చెందుతుందని రాయచోటి నియోజకవర్గం కూడా మంత్రి మండిపల్లిరాంప్రసాద్ తోనే అభివృద్ధి చెందుతుందని చెప్పారు.

11వ వార్డులో ఎన్టీఆర్ భరోసా పెన్షన్ల పంపిణీ

కడప జిల్లా/జమ్మలమడుగు, మహి న్యూస్ అక్టోబర్ 02: జమ్మలమడుగు మున్సిపాలిటీ పరిధిలోని 11వ వార్డులో నిర్వహించిన ఎన్టీఆర్ భరోసా సామాజిక భద్రతా పింఛన్ల పంపిణీ కార్యక్రమంలో మాజీ ఎమ్మెల్సీ దేవగుడి నారాయణరెడ్డి పాల్గొని లబ్ధిదారులకు పింఛన్లు అందజేశారు. ఈ సందర్భంగా పింఛన్ల పంపిణీ ప్రక్రియను పరిశీలించి, లబ్ధిదారులతో మాట్లాడారు. కార్యక్రమంలో సీనియర్ నాయకులు రమణారెడ్డి, మార్కెట్ యార్డు చైర్మన్ నాగేశ్వర్ రెడ్డి, జిల్లా ఉపాధ్యక్షులు శ్రీనివాసులు, రాష్ట్ర కార్యదర్శి గుర్రప్ప, మున్సిపల్ కమిషనర్ వెంకటరామిరెడ్డి, మార్కెట్ యార్డు వైస్ చైర్మన్ మల్లికార్జున, జింకల భాషా, ప్రతాప్ రెడ్డి, చంద్ర ఓబుల్ రెడ్డి, శ్రీనివాసులు రెడ్డి, ప్రశాంత్ రెడ్డి, జయచంద్రతో పాటు నాయకులు, కార్యకర్తలు పాల్గొన్నారు.

పేదల సేవలో 2.0కు విశేష స్పందన.. పాల్గొన్న మాజీ ఎమ్మెల్సీ దేవగుడి నారాయణరెడ్డి

కడప జిల్లా/జమ్మలమడుగు,మహి న్యూస్: అక్టోబర్ 01: పేదలకు అండగా నిలుస్తూ వారి సంక్షేమం కోసం నిర్వహిస్తున్న 'పేదల సేవలో 2.0' కార్యక్రమం జమ్మలమడుగు మున్సిపాలిటీ పరిధిలోని కన్నెలూరు గ్రామం కోతి సమాధి వద్ద ఉత్సాహంగా జరిగింది. ఈ కార్యక్రమంలో మాజీ ఎమ్మెల్సీ దేవగుడి నారాయణరెడ్డి పాల్గొని సేవా కార్యక్రమాలను పరిశీలించారు. ఈ సందర్భంగా ఆయన మాట్లాడుతూ పేదలు, నిరుపేద కుటుంబాలకు అవసరమైన సహాయం అందించేందుకు ఇటువంటి సేవా కార్యక్రమాలు ఎంతో ఉపయోగకరంగా ఉంటాయని పేర్కొన్నారు. ప్రజలకు అందుబాటులో ఉండి వారి సమస్యలను తెలుసుకుని, సాధ్యమైన మేరకు పరిష్కారానికి కృషి చేయాల్సిన అవసరం ఉందన్నారు. కార్యక్రమంలో ఆర్డీవో శిరీష, పార్టీ సీనియర్ నాయకులు రమణారెడ్డి, మార్కెట్ యార్డు చైర్మన్ నాగేశ్వర్ రెడ్డి, మున్సిపల్ కమిషనర్ వెంకటరామిరెడ్డి, ఎంఆర్ఓ సాయినాథరెడ్డి, శివారెడ్డి తదితరులు పాల్గొన్నారు. అలాగే నాయకులు, కార్యకర్తలు, స్థానిక ప్రజలు పెద్ద సంఖ్యలో హాజరై కార్యక్రమాన్ని విజయవంతం చేశారు.

ముఖ్యమంత్రి పర్యటన ఏర్పాట్లు పకడ్బందీగా చేపట్టాలి

ప్రొద్దుటూరు, అక్టోబర్ 1, (మహి న్యూస్): రాష్ట్ర ముఖ్యమంత్రి నారా చంద్రబాబు నాయుడు ఈ నెల 5న ప్రొద్దుటూరులో పర్యటించనున్న నేపథ్యంలో అన్ని శాఖల అధికారులు సమన్వయంతో పనిచేసి ఏర్పాట్లను పకడ్బందీగా పూర్తి చేయాలని జిల్లా కలెక్టర్ డా. శ్రీధర్ చెరుకూరి ఆదేశించారు. జలజీవన్ మిషన్ ప్రాజెక్టుల ప్రారంభోత్సవ కార్యక్రమం సందర్భంగా ముఖ్యమంత్రి పర్యటన ఏర్పాట్లపై గురువారం ప్రొద్దుటూరు ఆర్అండ్బీ అతిథి గృహంలో అధికారులతో కలెక్టర్ సమీక్ష నిర్వహించారు. సభా ప్రాంగణం, వేదిక, బారికేడింగ్, పార్కింగ్, ట్రాఫిక్ నియంత్రణ, తాగునీరు, పారిశుద్ధ్యం, విద్యుత్, వైద్య ఆరోగ్యం, అగ్నిమాపక, భద్రత తదితర ఏర్పాట్లను సమన్వయంతో పూర్తి చేయాలని సూచించారు. తొలుత కలెక్టర్, ఎమ్మెల్యే నంద్యాల వరదరాజుల రెడ్డి, జిల్లా ఎస్పీ షెల్కే నచికేత్ విశ్వనాథ్, జాయింట్ కలెక్టర్ డా. నిధి మీనా తదితరులతో కలిసి బహిరంగ సభ ప్రాంగణం, హెలిప్యాడ్ ప్రాంతాలను పరిశీలించి అధికారులకు పలు సూచనలు చేశారు. ముఖ్యమంత్రి పర్యటన సందర్భంగా భద్రత, ట్రాఫిక్ నియంత్రణ, వాహనాల రాకపోకలు, పార్కింగ్‌పై ప్రత్యేక దృష్టి సారించాలని ఎస్పీ సూచించారు. కూటమి ప్రభుత్వం ఏర్పాటైన తర్వాత ముఖ్యమంత్రి తొలిసారిగా ప్రొద్దుటూరుకు వస్తున్నందున పర్యటనను విజయవంతం చేసేందుకు అధికారులు సమర్థవంతంగా పనిచేయాలని ఎమ్మెల్యే వరదరాజుల రెడ్డి పేర్కొన్నారు. సమావేశంలో ఏపీ షేక్స్ సంక్షేమ, అభివృద్ధి కార్పొరేషన్ చైర్మన్ వి.ఎస్. ముక్తియార్, ప్రొద్దుటూరు ఏఎస్పీ కృష్ణ, వివిధ ఆర్డీవోలు, ప్రత్యేక డిప్యూటీ కలెక్టర్ జాన్ ఇర్విన్, డీఆర్డీఏ పీడీ రాజ్యలక్ష్మి, వివిధ శాఖల ఉన్నతాధికారులు పాల్గొన్నారు.

కోర్టులో నిలబడేలా రిజర్వేషన్లు ఇవ్వాలన్న చిత్తశుద్ధి చంద్రబాబుకు లేదు

బీసీల హక్కులతో రాజకీయాలు చేయడం మానుకోవాలి వైఎస్సార్‌సీపీ బీసీ సెల్ రాష్ట్ర అధికార ప్రతినిధి శిబ్యాల విజయభాస్కర్

రాయచోటి, మహిన్యూస్, అక్టోబర్ 01: రాష్ట్రంలోని బీసీలకు 34 శాతం రిజర్వేషన్లు కల్పిస్తున్నామని గొప్పగా ప్రచారం చేసుకున్న చంద్రబాబు ప్రభుత్వం జారీ చేసిన జీవోలు 105, 1065పై న్యాయపరమైన ప్రశ్నలు తలెత్తడం బీసీ సమాజాన్ని ఆందోళనకు గురిచేస్తోందని వైఎస్సార్‌సీపీ బీసీ సెల్ రాష్ట్ర అధికార ప్రతినిధి శిబ్యాల విజయభాస్కర్ అన్నారు. బీసీలకు న్యాయం చేయాలన్న చిత్తశుద్ధి ఉంటే రాజ్యాంగబద్ధంగా, న్యాయపరంగా నిలబడే విధంగా రిజర్వేషన్లను అమలు చేయాలని ఆయన డిమాండ్ చేశారు. గతంలోనూ స్థానిక సంస్థల రిజర్వేషన్లపై న్యాయపరమైన వివాదాలు తలెత్తిన విషయం తెలిసినప్పటికీ, అదే తరహాలో మళ్లీ జీవోలు జారీ చేయడం ఎందుకని ప్రశ్నించారు. స్థానిక సంస్థల్లో బీసీలకు 34 శాతం రిజర్వేషన్లను కల్పిస్తూ జారీ చేసిన జీవోలు 105, 1065పై హైకోర్టులో దాఖలైన పిటిషన్ల విచారణ సందర్భంగా ప్రభుత్వం ఆ రిజర్వేషన్లకు ఆధారమైన గణాంకాలు, నివేదికలు, చట్టపరమైన ప్రాతిపదికను సమర్పించాల్సిన పరిస్థితి ఏర్పడిందని ఆయన పేర్కొన్నారు. రిజర్వేషన్లు ఇవ్వాలంటే ముందుగా చట్టపరమైన ప్రక్రియను పూర్తి చేయాలని, అవసరమైన గణాంకాలను సమగ్రంగా సిద్ధం చేయాలన్నారు. న్యాయపరమైన చిక్కులు రాకుండా చర్యలు తీసుకోవాలని, ఇవేవీ చేయకుండా జీవోలు ఇచ్చి ప్రచారం చేసుకోవడం వల్ల చివరకు నష్టపోయేది బీసీలే అని శిబ్యాల విజయభాస్కర్ అన్నారు. బీసీలకు రిజర్వేషన్లు కల్పించే విషయంలో ప్రభుత్వం పారదర్శకంగా వ్యవహరించాలని, రిజర్వేషన్లకు ఆధారమైన గణాంకాలు, చట్టపరమైన ప్రక్రియ, న్యాయపరమైన రక్షణపై సమగ్ర వివరాలను ప్రజల ముందుంచాలని కోరారు. బీసీలకు కోర్టులో నిలిచే చట్టబద్ధమైన రిజర్వేషన్లే కావాలని విజయ భాస్కర్ ఆకాంక్షించారు. ఈ కార్యక్రమంలో బీసీ నాయకులు పురం హరినాథ్, పురం శ్రీరాములు, పలువురు పాల్గొన్నారు.

కడపలో ఘనంగా అంతర్జాతీయ వృద్ధుల దినోత్సవం...

కడప మహి న్యూస్ అక్టోబర్ 1.: "మెగా న్యూ మాడ్యూల్ క్యాంప్ (అంతర్జాతీయ వృద్ధుల దినోత్సవం)" సందర్భంగా నగరపాలక ఉన్నత పాఠశాల (గాంధీనగర్ హైస్కూల్), గాంధీనగర్, కడప నందు గౌరవ సెక్రటరీ-కం-సీనియర్ సివిల్ జడ్జి, జిల్లా న్యాయ సేవాధికార సంస్థ, కడప శ్రీ ఎస్.బాబా ఫక్రుద్దీన్ వారు మరియు వివిధ ప్రభుత్వ శాఖల ఆధ్వర్యంలో పలు ప్రభుత్వ శాఖల స్టాళ్లను ఏర్పాటు చేసి, పెద్ద ఎత్తున అవగాహన కార్యక్రమాన్ని ఘనంగా నిర్వహించారు. ఈ కార్యక్రమానికి ముఖ్య అతిథిగా హాజరైన గౌరవ చైర్మన్ కం జిల్లా ప్రధాన న్యాయధికారి జిల్లా న్యాయ సేవాధికార సంస్థ కడప. జి .రామ గోపాల్ మాట్లాడుతూ, వృద్ధులు సమాజానికి మార్గదర్శకులని, వారి అనుభవాలు యువతకు ఆదర్శమని పేర్కొన్నారు. వృద్ధుల హక్కులను గౌరవించాలని, వారికి తగిన ప్రేమ, ఆదరణ, రక్షణ కల్పించాలని సూచించారు. అదేవిధంగా పాఠశాల విద్యార్థులను ఉద్దేశించి మాట్లాడుతూ, చిన్నతనం నుంచే పెద్దలను గౌరవించడం, తల్లిదండ్రులు, తాతయ్యలు, నానమ్మల పట్ల ప్రేమాభిమానాలు చూపడం ప్రతి ఒక్కరి బాధ్యత అని తెలిపారు. వృద్ధుల సంక్షేమం కోసం ప్రభుత్వం అందిస్తున్న సేవలను ప్రతి ఒక్కరూ వినియోగించుకోవాలని పిలుపునిచ్చారు. ఈ సందర్భంగా గౌరవ సెక్రటరీ-కం-సీనియర్ సివిల్ జడ్జి, జిల్లా న్యాయ సేవాధికార సంస్థ, కడప శ్రీ ఎస్.బాబా ఫక్రుద్దీన్ వారు మాట్లాడుతూ.. "సృష్టిలో తల్లిదండ్రులు, వృద్ధులు అందించిన త్యాగాలను, సేవలను ఎప్పటికీ మరవలేము. నేటి సమాజంలో వృద్ధులకు రక్షణగా నిలవాల్సిన బాధ్యత మన అందరిపై ఉంది. వృద్ధులను కేవలం బాధ్యతగా కాకుండా, కుటుంబానికి మూలస్తంభాలుగా భావించి వారిని ప్రేమతో చూసుకోవాలి" అని పిలుపునిచ్చారు. ముఖ్యంగా పాఠశాల విద్యార్థులను ఉద్దేశించి వారు ప్రసంగిస్తూ.. చిన్ననాటి నుంచే విద్యార్థులలో మానవ విలువలు, పెద్దలపట్ల గౌరవభావం పెంపొందాలని ఆకాంక్షించారు. తల్లిదండ్రులను, గురువులను, వృద్ధులను కంటికి రెప్పలా కాపాడుకోవడం మన సాంప్రదాయమని, భావి భారత పౌరులైన విద్యార్థులు పెద్దలను గౌరవించే గుణాన్ని అలవర్చుకోవాలని హితబోధ చేశారు. వృద్ధుల సంక్షేమం కోసం ప్రభుత్వం మరియు న్యాయ సేవా అధికార సంస్థ అందిస్తున్న ఉచిత సేవలు, ప్రత్యేక చట్టాల గురించి కూడా ఈ సందర్భంగా అవగాహన కల్పించారు. ఈ కార్యక్రమంలో గౌరవ చైర్మన్ శాశ్వత లోక్ అదాలత్, కడప వారు స్వర్ణ ప్రసాద్, గౌరవ సెక్రటరీ-కం-సీనియర్ సివిల్ జడ్జి, జిల్లా న్యాయ సేవాధికార సంస్థ, కడప శ్రీ ఎస్.బాబా ఫక్రుద్దీన్ వారు, ఆర్ డి ఓ, కడప ఎ.మురళి, ఏడీ వికలాంగుల ఆర్.వి.కృష్ణ కిషోర్, డీఎస్పీ ఇ. బాల స్వామి రెడ్డి, సీఐ పి. తిమ్మ రెడ్డి, యం డి హెచ్ ఓ యుగంధర్, అసిస్టెంట్ యం డి హెచ్ ఓ రవి కుమార్, డి ఇ ఓ యస్.షంషుద్దీన్, కడప మున్సిపల్ కమీషనర్ పి. భవాని ప్రసాద్, కడప యం.ఆర్.ఓ యస్ మహబూబ్ చాంద్, వివిధ ప్రభుత్వ శాఖల అధికారులు, సిబ్బంది, వృద్ధులు, పాఠశాల విద్యార్థులు, పాఠశాల ఉపాధ్యాయులు మరియు ఇతరులు పాల్గొన్నారు.

స్వచ్ఛంద రక్తదానంతో బాధితుల్లో భరోసా నింపుదాం

యువత పెద్దఎత్తున రక్తదానానికి ముందుకు రావాలి జిల్లా వైద్య ఆరోగ్యశాఖ అధికారి డా. పి. యుగంధర్

కడప, అక్టోబరు 01 (మహి న్యూస్): రక్తదానం చేయడం ద్వారా ఆపదలో ఉన్న వారి ప్రాణాలను కాపాడటంతో పాటు, బాధిత కుటుంబాల్లో భరోసా నింపవచ్చని జిల్లా వైద్య ఆరోగ్యశాఖ అధికారి డా. పి. యుగంధర్ పేర్కొన్నారు. ప్రతి ఒక్కరూ స్వచ్ఛందంగా రక్తదానం చేసి మానవతా సేవలో భాగస్వాములు కావాలని ఆయన పిలుపునిచ్చారు. జాతీయ స్వచ్ఛంద రక్తదాన దినోత్సవం సందర్భంగా గురువారం జిల్లా వైద్య ఆరోగ్యశాఖ, జిల్లా ఎయిడ్స్ నియంత్రణ సంస్థ, ఏపీఎస్ఏసీఎస్ ఆదేశాల మేరకు కడప ప్రభుత్వ సర్వజన ఆసుపత్రి రక్తనిధి కేంద్రం సహకారంతో గురువారం మెగా రక్తదాన శిబిరాన్ని నిర్వహించారు. జిల్లా వైద్య ఆరోగ్యశాఖ అధికారి డా. పి. యుగంధర్, జిల్లా లెప్రసీ, ఎయిడ్స్ మరియు క్షయ నివారణ అధికారి డా. ఎస్. రవి బాబు, ఉమ్మడి జిల్లాల ఎయిడ్స్ నియంత్రణ క్లస్టర్ కార్యక్రమ అధికారి వేంపల్లి భాస్కర్ తదితరులు శిబిరాన్ని ప్రారంభించారు. ప్రతి సంవత్సరం అక్టోబరు 1న జాతీయ స్వచ్ఛంద రక్తదాన దినోత్సవాన్ని నిర్వహిస్తున్నట్లు అధికారులు తెలిపారు. 'సేవా సంకల్ప్ అభియాన్'లో భాగంగా సెప్టెంబరు 17 నుంచి అక్టోబరు 2 వరకు 14 రోజుల పాటు స్వచ్ఛంద రక్తదాన కార్యక్రమాలు నిర్వహిస్తున్నట్లు పేర్కొన్నారు. గాంధీ జయంతి సందర్భంగా కూడా యువత పెద్దఎత్తున రక్తదానం చేయాలని డా. యుగంధర్ కోరారు. రక్తదానం చేయదలచిన వారు అర్హతా ప్రమాణాలను పాటించాలని అధికారులు సూచించారు. సాధారణంగా 18 నుంచి 65 సంవత్సరాల మధ్య వయస్సు, తగిన శరీర బరువు, సాధారణ రక్తపోటు, హిమోగ్లోబిన్ స్థాయిలతో సంపూర్ణ ఆరోగ్యంగా ఉన్నవారు రక్తదానం చేయవచ్చని తెలిపారు. జలుబు, జ్వరం వంటి అనారోగ్య పరిస్థితులు, ఇటీవల టాటూలు లేదా పియర్సింగ్‌లు చేయించుకోవడం, కొన్ని రకాల దీర్ఘకాలిక మందుల వినియోగం వంటి పరిస్థితుల్లో రక్తదానాన్ని తాత్కాలికంగా వాయిదా వేయాల్సి ఉంటుందని వివరించారు. డా. ఎస్. రవి బాబు మాట్లాడుతూ స్వచ్ఛంద రక్తదాతల సేవలను అభినందిస్తూ, రక్తదానం ప్రాముఖ్యతపై నిరంతరం అవగాహన కల్పిస్తున్నట్లు తెలిపారు. ఆరోగ్యంగా ఉన్న అర్హులైన ప్రతి ఒక్కరూ క్రమం తప్పకుండా రక్తదానం చేసేలా ప్రజల్లో చైతన్యం తీసుకురావాల్సిన అవసరం ఉందన్నారు. వేంపల్లి భాస్కర్ మాట్లాడుతూ ప్రభుత్వం గుర్తించిన రక్తనిధి కేంద్రాల్లోనే రక్తదానం చేయాలని సూచించారు. సురక్షితమైన రక్తం అందుబాటులో ఉండేందుకు గుర్తింపు పొందిన రక్తనిధుల ద్వారా మాత్రమే రక్తదానం, రక్తసేకరణ జరగాలని తెలిపారు. యువత స్వచ్ఛందంగా ముందుకు వచ్చి రక్తదాన కార్యక్రమాల్లో పాల్గొనాలని పిలుపునిచ్చారు. కార్యక్రమంలో రక్తనిధి కేంద్రం వైద్యాధికారులు డా. సింధుజ, డా. రాజేంద్ర, డా. సంధ్య, డా. వినయ్, డీఐఎస్‌హెచ్ఏ సిబ్బంది, రక్తనిధి సిబ్బంది విశ్వనాథ్ రెడ్డి, రాజ్ ఖాన్, ఈశ్వర్ తదితరులు పాల్గొన్నారు.

గ్రామాల అవసరాలే ప్రాధాన్యంగా అభివృద్ధి ప్రణాళికలు...!

జిల్లా కలెక్టర్ డా. శ్రీధర్ చెరుకూరి అక్టోబర్ 2న 629 గ్రామ పంచాయతీల్లో గ్రామ సభలు.. ప్రజల భాగస్వామ్యంతో పనుల గుర్తింపు

కడప, మహి న్యూస్ అక్టోబరు 01: గ్రామాల స్థానిక అవసరాలను ప్ర. అయిజల భాగస్వామ్యంతో గుర్తించి, వాటికి అనుగుణంగా అభివృద్ధి ప్రణాళికలు రూపొందించాలని జిల్లా కలెక్టర్ డా. శ్రీధర్ చెరుకూరి తెలిపారు. అక్టోబరు 2న జిల్లాలోని 629 గ్రామ పంచాయతీల్లో గ్రామ సభలు నిర్వహించి, 2027--28 ఆర్థిక సంవత్సరంలో చేపట్టాల్సిన అభివృద్ధి పనులను గ్రామస్థాయిలోనే గుర్తించనున్నట్లు ఆయన తెలిపారు. గ్రామ సభల్లో ప్రజలు, కూలీలు, ప్రజాప్రతినిధులు తమ గ్రామాలకు అవసరమైన పనులను సూచించాలని కలెక్టర్ కోరారు. గ్రామాల సమగ్ర అభివృద్ధికి ఉపయోగపడే పనులకు ప్రాధాన్యం ఇచ్చి, ప్రజల అవసరాలకు అనుగుణంగా ప్రణాళికలు సిద్ధం చేయాలని అధికారులను ఆదేశించారు. నీటి భద్రత, గ్రామీణ మౌలిక సదుపాయాలు, గ్రామీణ జీవనోపాధుల మెరుగుదల, తీవ్రమైన వాతావరణ పరిస్థితులు--విపత్తుల నివారణ వంటి నాలుగు ప్రధాన రంగాల్లో పనులను గుర్తించనున్నట్లు తెలిపారు. ఈ విభాగాల్లో మొత్తం 375 రకాల పనులకు అవకాశం ఉందన్నారు. నీటి నిల్వ గుంతలు, కొండ వాలులో కందకాలు, చేపల చెరువులు, చెరువుల పునరుద్ధరణ, పొలాల్లో నీటి నిల్వ నిర్మాణాలు, పండ్ల తోటలు, పుష్ప సాగు, పశువుల కొట్టాలు, గడ్డి పెంపకం వంటి పనులతో పాటు సిమెంట్ రహదారులు, గ్రామీణ రహదారులు, గ్రామ పంచాయతీ భవనాలు, గ్రంథాలయాలు, శ్మశానవాటికల అభివృద్ధి, శీతల గిడ్డంగులు, గ్రామీణ గృహ నిర్మాణ పనులను కూడా ప్రణాళికలో చేర్చనున్నట్లు కలెక్టర్ పేర్కొన్నారు. గ్రామ సభల్లో గుర్తించిన పనులకు అవసరమైన సాంకేతిక వివరాలను సిద్ధం చేసి, నిబంధనల మేరకు పనుల మంజూరుకు ప్రతిపాదనలు పంపించాలని సంబంధిత అధికారులను కలెక్టర్ ఆదేశించారు. గ్రామాల ప్రాధాన్యతలు, ప్రజల అవసరాలకు అనుగుణంగా రూపొందించే ఈ ప్రణాళికలు స్థానిక అభివృద్ధికి మరింత దోహదపడేలా చర్యలు తీసుకోవాలని సూచించారు.

మొగిలి ఆలయ అభివృద్ధిని అన్ని విధాల ముందుకు తీసుకెళతాం

- నూతన చైర్మన్ కమల్నాథరెడ్డి.

మొదటగా రెండు కోట్ల రూపాయలతో అభివృద్ధి పనులు.

చిత్తూరు జిల్లా/ బంగారుపాళ్యం అక్టోబర్ 1.: చిత్తూరు జిల్లా బంగారుపాలెం మండలం మొగిలి గ్రామానికి చెందిన శివాలయాన్ని అన్ని విధాల అభివృద్ధి చేస్తామని నూతనంగా ఎన్నికైన చైర్మన్ కమల్నాథరెడ్డి గురువారం మొగిలిలో జరిగిన నూతన కమిటీ ప్రమాణ స్వీకారోత్సవ సమావేశంలో తెలియజేశారు. గత ఎన్నో సంవత్సరాలుగా మొగిలి ఆలయానికి ఒక చరిత్ర ఉందని, కాణిపాకం ఆలయానికన్నా అభివృద్ధి కావాల్సిన మొగిలి శివాలయం వెనుకబడి ఉండటాన్ని తాము జీర్ణించుకోలేకపోయామని జమీందారీ వంశపార్యపరంలో నడుస్తున్న ఈ ఆలయం వెనుకబడి ఉండడాన్ని గమనించి ఈ విషయాన్ని మండల టిడిపి నాయకులకు తెలుపుగా, వారు పూతలపట్టు ఎమ్మెల్యే డాక్టర్ మురళీమోహన్ తో తెలిపి ఆయన ద్వారా ఆలయ అభివృద్ధికి ఒక కమిటీని ఎనిమిది మందితో ఈరోజు నిర్వహించడం జరిగిందని మొగిలి ఆలయ అభివృద్ధికి ప్రతి ఒక్కరు సహకరించాలని భక్తులు విరివిగా శివాలయానికి వచ్చి తమ మ్రొక్కుబడులను తీర్చుకొని ఆలయ అభివృద్ధికి సహకరించాలని నూతన చైర్మన్ కమల్నాదరెడ్డి తెలిపారు. ఇంతవరకు అన్ని ఆలయాల్లో కమిటీలు ఉన్న మొగిలి ఆలయానికి నూతన కమిటీ ద్వారా త్వరలోనే అభివృద్ధి పనులు చేసి నిరూపిస్తామని చైర్మన్ కమల్నాద రెడ్డి, మిగతా డైరెక్టర్లుగా ఉన్న ఏడు మంది తెలిపారు. డైరెక్టర్లుగా ప్రమాణం చేసిన వారిలో పి. గీత, బి. కే. త్రివేణి, ఎం.కనకదుర్గ, ఎల్. సంజీవి, ఎన్. జమున, ఏ. హేమచంద్ర నాయుడు, కె. శ్రీనివాసులు ఉన్నారు. కార్యక్రమంలో మొగిలి ఆలయ వంశపారంపర్య ధర్మకర్త ఎంబి విజయకుమార్, ఈవో మునిరాజులు, సిబ్బంది శరవణ తదితరులు పాల్గొన్నారు. కార్యక్రమంలో స్థానిక పూతలపట్టు శాసనసభ్యులు డాక్టర్ మురళీమోహన్, చిత్తూరు మాజీ ఎమ్మెల్యే నీకే బాబు సతీమణి సి కె లావణ్య, చిత్తూరు ఎమ్మెల్యే గురజాల జగన్మోహన్ తండ్రి చెన్నకేశవులు నాయుడు, బంగారుపాలెం మండలం తెలుగుదేశం పార్టీ గౌరవాధ్యక్షులు ఎన్ పీ జయప్రకాష్ నాయుడు, మండల అధ్యక్షులు ధరణి నాయుడు, మాజీ మార్కెట్ కమిటీ చైర్మన్ జై చంద్ర నాయుడు, జి ఆర్ కన్స్ట్రక్షన్ అధినేత ఈశ్వర్ నాయుడు, మండల కార్యదర్శి జనార్దన్ గౌడ్, కోదండ యాదవ్, సూరి నాయుడు, మాధవ నాయుడు, ప్రకాష్ నాయుడు, కొండేటి శివ, తదితర తెలుగుదేశం పార్టీ నాయకులు కార్యకర్తలు, కార్యక్రమంలో పాల్గొన్నారు.

లబ్ధిదారుల ఇంటి వద్దకే వెళ్లి పెన్షన్ల పంపిణీ..

చిత్తూరు, మహి న్యూస్, అక్టోబర్ 1 : పూతలపట్టు నియోజకవర్గం లోని మాధవరం పంచాయతీ స్వస్తిక్ నగర్ లో ఎన్టీఆర్ భరోసా పథకం కింద పెన్షన్లను పంపిణీ కార్యక్రమాన్ని జిల్లా కలెక్టర్ సుమిత్ కుమార్ పరిశీలించారు. గురువారం(ప్రభుత్వం ప్రతిష్టాత్మకంగా చేపట్టిన ఎన్టీఆర్ భరోసా పథకం కింద సామాజిక భద్రత పెన్షన్ల పంపిణీ కార్యక్రమంలో జిల్లా కలెక్టర్ సుమిత్ కుమార్ పాల్గొని, లబ్ధిదారుల ఇంటి వద్దకే వెళ్లి పెన్షన్లను పంపిణీ కార్యక్రమాన్ని పరిశీలించారు. ఈ సందర్భంగ కలెక్టర్ లబ్ధిదారులతో నేరుగా మాట్లాడి, వారి యోగక్షేమాలను అడిగి తెలుసుకున్నారు. నెలనెలా పెన్షన్లను పంపిణీ చేస్తున్నారా, ఎవరైనా డబ్బులు ఆడిగారా అంటూ ఆరా తీశారు. పెన్షన్ల పంపిణీ ప్రక్రియ సజావుగా జరిగేలా చూడాలని సంబంధిత అధికారులను కలెక్టర్ ఆదేశించారు. ఈ కార్యక్రమంలో సంబంధిత అధికారులు తదితరులు పాల్గొన్నారు.

చిత్తూరు ప్రభుత్వ ఆసుపత్రి అభివృద్ధికి రూ.10.50 లక్షల విరాళం అందజేసిన చిత్తూరు జిల్లా పండ్ల పరిశ్రమల సమాఖ్య

సమాఖ్య ప్రతినిధులను అభినందించిన జిల్లా కలెక్టర్ సుమిత్ కుమార్

చిత్తూరు, మహి న్యూస్, అక్టోబర్ 1: చిత్తూరు ప్రభుత్వ ఆసుపత్రి ఆధునీకరణ, మౌలిక వసతుల కల్పనలో భాగంగా చిత్తూరు జిల్లా పండ్ల పరిశ్రమల సమాఖ్య ప్రతినిధులు గురువారం కలెక్టరేట్లోని నాగార్జున ఐఏఎస్ వీడియో కన్ఫరెన్స్ హాల్ నందు జిల్లా కలెక్టర్ సుమిత్ కుమార్ ను మర్యాదపూర్వకంగా కలిశారు. ఈ సందర్భంగా చిత్తూరు ప్రభుత్వ ఆసుపత్రి అభివృద్ధి కోసం రూ.10,50,000 (పది లక్షల యాభై వేల రూపాయలు) విలువైన చెక్కును జిల్లా కలెక్టర్‌కు అందజేశారు. ఈ నిధులను ప్రభుత్వ ఆసుపత్రిలోని ప్రసూతి (మెటర్నిటీ) మరియు ఆర్థోపెడిక్ విభాగాల ఆధునీకరణతో పాటు అవసరమైన వైద్య పరికరాల సమకూర్పునకు వినియోగించనున్నట్లు సమాఖ్య ప్రతినిధులు తెలిపారు. సామాజిక బాధ్యతతో (సీఎస్ఆర్) ముందుకు వచ్చి ప్రభుత్వ ఆసుపత్రి అభివృద్ధికి సహకరించిన పండ్ల పరిశ్రమల సమాఖ్య ప్రతినిధులను జిల్లా కలెక్టర్ ప్రత్యేకంగా అభినందించారు. ఈ కార్యక్రమంలో పరిశ్రమల ప్రతినిధులు రఘురాం చౌదరి, కట్టమంచి బాబి, సిద్దార్థ్, మనోహర్, సుదర్శన్, చంద్రమోహన్, ఈశ్వర్, బషీర్ తదితరులు పాల్గొన్నారు.

తవణంపల్లి మండలం మాధవరం స్వర్ణ గ్రామం స్వస్తిక్ నగర్ ఎస్టి కాలనీ నందు ఎన్టీఆర్ భరోసా పింఛన్ల పంపిణీని ఆకస్మికంగా పర్యవేక్షించిన జిల్లా మెజిస్ట్రేట్ మరియు కలెక్టర్ సుమిత్ కుమార్

తవణంపల్లి, మహి న్యూస్, అక్టోబర్ 1: ఈ కార్యక్రమంలో తవణంపల్లి మండలం స్పెషల్ ఆఫీసర్ మరియు సమగ్ర శిక్ష ఏపీసి మద్దిపట్ల వెంకటరమణ మండల తహసిల్దారు మండల రెవెన్యూ అధికారి పాల్గొన్నారు . ఈ సందర్భంగా కలెక్టర్ గారు స్వస్తిక్ నగర్ ఎస్టి కాలనీ గ్రామ ప్రజలకు హామీలు ఇచ్చారు 1)స్వస్తిక్ నగర్ ఎస్టి కాలనీ నందలి మండల పరిషత్ ప్రాథమిక పాఠశాల అభివృద్ధి పనులకు పదివేల రూపాయల కేటాయింపు . 2)స్వస్తిక్ నగర్ ఎస్టి కాలనీ నందుగల స్మశాన వాటిక ప్రహరీ గోడ నిర్మాణానికి వీబీజీఆర్ఏఎంజీ నిధులు మంజూరు చేయడం 4)స్వస్తిక్ నగర్ ఎస్టి కాలనీ నందు అంగన్వాడీ కేంద్రం ప్రహరీ గోడ నిర్మాణానికి వీబీజీఆర్ఏఎంజీ నిధులు 5) స్వస్తిక్ నగర్ ఎస్టి కాలనీ నందు ఆవులయ్య ఇంటి పరిసరాలు యందు రివేట్ మెంట్ పనులకు వీబీజీఆర్ఏఎంజీ నిధుల మంజూరు 6) శ్రీమతి రాణి వారికి వితంతు పెన్షన్ మూడు నెలలపాటు నెలకు 4000 రూపాయలు చొప్పున మొత్తం 12,000 రూపాయలు శ్రీయుత జిల్లా కలెక్టర్ గారు మంజూరు చేయడం జరిగింది 7)గృహములు లేనివారికి స్థలములు కేటాయించవలసిందిగా తహసిల్దారు వారికి తెలియజేశారు . 8)ప్రభుత్వ బోరు నుండి పైపులు వేయుటకు నాలుగు లక్షల రూపాయలు కేటాయింపు.

స్వచ్ఛాంధ్ర అవార్డ్స్-2026 జిల్లా స్థాయి అవార్డుల ప్రదానోత్సవం

అక్టోబర్ 2న చిత్తూరులో నిర్వహణ

చిత్తూరు, మహి న్యూస్, అక్టోబర్ 1: ఆంధ్రప్రదేశ్ ప్రభుత్వం అమలు చేస్తున్న స్వచ్ఛ ఆంధ్ర--స్వచ్ఛ ఆంధ్ర (సస) కార్యక్రమంలో భాగంగా స్వచ్ఛాంధ్ర అవార్డ్స్--2026 జిల్లా స్థాయి అవార్డుల ప్రదానోత్సవ కార్యక్రమాన్ని అక్టోబర్ 2న నిర్వహించనున్నట్లు జిల్లా కలెక్టర్ సుమిత్ కుమార్ గురువారం ప్రకటనలో తెలిపారు

- అక్టోబర్ 2, 2026న జిల్లా స్థాయి స్వచ్ఛాంధ్ర అవార్డుల ప్రదానోత్సవం

-సాయంత్రం 4.00 గంటలకు కార్యక్రమం

-జిల్లా ప్రజా పరిషత్ సమావేశ భవనం, చిత్తూరులో నిర్వహణ

పారిశుద్ధ్య నిర్వహణ, ప్లాస్టిక్ కాలుష్య నివారణ, సింగిల్ యూజ్ ప్లాస్టిక్ నియంత్రణ, ఆర్ఆర్ఆర్ (రెడ్యూస్, రీయూజ్, రీసైకిల్) కార్యకలాపాలు, స్థిరమైన వ్యర్థాల నిర్వహణలో ప్రతిభ కనబరిచిన వారికి అవార్డులు రాష్ట్రవ్యాప్తంగా పారిశుద్ధ్య రంగంలో అత్యుత్తమ పనితీరు కనబరిచిన వారిని గుర్తించి, ప్రోత్సహించేందుకు ఆంధ్రప్రదేశ్ ప్రభుత్వం స్వచ్ఛాంధ్ర అవార్డ్స్--2026ను అందిస్తోంది. ఇందులో భాగంగా 2026 ఆగస్టు 22 నుంచి సెప్టెంబర్ 28 వరకు రాష్ట్రవ్యాప్తంగా వివిధ పారిశుద్ధ్య కార్యక్రమాలను నిర్వహించారు. ఈ కాలంలో చేపట్టిన పారిశుద్ధ్య కార్యకలాపాల పనితీరు, వాటి మూల్యాంకనం ఆధారంగా అవార్డు విజేతలను ఎంపిక చేశారు. పారిశుద్ధ్య రంగంలో ప్రశంసనీయమైన సేవలు, అత్యుత్తమ పనితీరు కనబరిచిన ఎంపికైన విజేతలకు జిల్లా స్థాయి అవార్డులు అందించనున్నట్లు జిల్లా కలెక్టర్ తెలిపారు. స్వచ్ఛమైన, పచ్చదనంతో కూడిన, సుస్థిరమైన ఆంధ్రప్రదేశ్ నిర్మాణానికి చేపడుతున్న కార్యక్రమాలను ప్రోత్సహిస్తూ, ఎంపికైన అవార్డు విజేతలు కార్యక్రమానికి హాజరై విజయవంతం చేయాలని జిల్లా కలెక్టర్ పై ప్రకటనలో తెలిపారు.

వైభవంగా ప్రారంభమైన వెంకటగిరి శ్రీ పోలేరమ్మ జాతర మహోత్సవం

ప్రభుత్వ లాంఛనాలతో అమ్మవారికి పట్టు వస్త్రాలు సమర్పించిన దేవాదాయ శాఖ మంత్రి ఆనం రామనారాయణ రెడ్డి

జాతర నిర్వహణకు రూ.50 లక్షలు మంజూరు; తొలి విడతగా రూ.40 లక్షలు విడుదల

ఆలయ నిధుల్లో రూ.1.70 కోట్ల ఫిక్స్‌డ్ డిపాజిట్, ఎస్బీఐ ఖాతాలో రూ.25 లక్షల నిల్వ

వెంకటగిరి/తిరుపతి, అక్టోబర్ 1,మహి న్యూస్: తిరుపతి జిల్లా వెంకటగిరిలో శ్రీ పోలేరమ్మ తల్లి జాతర మహోత్సవం గురువారం శాస్త్రోక్తంగా, వైభవంగా ప్రారంభమైంది. రాష్ట్ర పండుగగా గుర్తింపు పొందిన ఈ జాతర సందర్భంగా దేవాదాయ శాఖ మంత్రి ఆనం రామనారాయణ రెడ్డి, జిల్లా కలెక్టర్ ఎస్. వెంకటేశ్వర్, జిల్లా ఎస్పీ ఎల్. సుబ్బరాయుడు, స్థానిక ఎమ్మెల్యే కురుగొండ్ల రామకృష్ణలతో కలిసి రాష్ట్ర ప్రభుత్వం తరఫున అమ్మవారికి పట్టు వస్త్రాలు సమర్పించారు. ఈ సందర్భంగా మంత్రి ఆనం రామనారాయణ రెడ్డి మాట్లాడుతూ రాష్ట్ర ప్రజలంతా సుఖసంతోషాలతో, ఆయురారోగ్యాలతో వర్ధిల్లాలని, వర్షాలు సమృద్ధిగా కురిసి పాడిపంటలు సమృద్ధిగా పండాలని అమ్మవారిని ప్రార్థించినట్లు తెలిపారు. రాష్ట్ర పండుగల నిర్వహణకు ప్రభుత్వం ఏటా రూ.50 లక్షల వరకు నిధులు కేటాయిస్తోందని పేర్కొన్నారు. అందులో భాగంగా పోలేరమ్మ జాతరకు రూ.50 లక్షలు మంజూరు చేసి, తొలి విడతగా రూ.40 లక్షలు విడుదల చేసినట్లు వెల్లడించారు. జాతర వ్యయ వివరాలు అందిన వెంటనే మిగిలిన రూ.10 లక్షలు విడుదల చేస్తామన్నారు. భక్తులు, దాతల సహకారంతో ఆలయానికి స్వర్ణాభరణాలు సమకూరాయని, ప్రస్తుతం ఆలయానికి రూ.1.70 కోట్ల ఎఫ్‌డీతో పాటు బ్యాంకు ఖాతాలో రూ.25 లక్షల నిధులు అందుబాటులో ఉన్నాయని స్పష్టం చేశారు.

నియోజకవర్గ పరిధిలోని దేవాలయాల అభివృద్ధి వివరాలను మంత్రి వెల్లడించారు:

వెంకటగిరి నియోజకవర్గంలోని నాలుగు ఆలయాలకు ధూపదీప నైవేద్య పథకం కింద ఏటా రూ.4.80 లక్షల కేటాయింపు.

మూడు ప్రధాన ఆలయాల అభివృద్ధి పనులకు రూ.7.05 కోట్లు మంజూరు.

శ్రీవాణి ట్రస్ట్ ద్వారా 13 నూతన ఆలయాల నిర్మాణానికి రూ.4.60 కోట్లు కేటాయింపు.

రాపూరు మండలంలోని శ్రీ పెనుశిల లక్ష్మీనరసింహ స్వామి ఆలయ అనుసంధానంతో అటవీ ప్రాంతంలోని శ్రీ చెంచులక్ష్మి అమ్మవారి ఆలయ పరిసరాల్లో మౌలిక వసతుల కల్పన.

ఎమ్మెల్యే కురుగొండ్ల రామకృష్ణ మాట్లాడుతూ రాష్ట్ర సర్వతోముఖాభివృద్ధికి, రాజధాని అమరావతి నిర్మాణ పనుల సత్వర పూర్తికి అమ్మవారి ఆశీస్సులు మెండుగా ఉండాలని ప్రార్థించినట్లు తెలిపారు. వాతావరణ పరిస్థితులకు అనుగుణంగా భక్తులకు ఎలాంటి అసౌకర్యం కలగకుండా క్యూ లైన్లలో ప్రత్యేక షెడ్లు, ఏర్పాట్లు చేసినట్లు చెప్పారు.

జిల్లా కలెక్టర్ ఎస్. వెంకటేశ్వర్ మాట్లాడుతూ జాతరకు విచ్చేసే ప్రతి భక్తుడికీ సౌకర్యవంతమైన, సురక్షితమైన దర్శనం కల్పించడమే యంత్రాంగం లక్ష్యమని స్పష్టం చేశారు. పోలీస్, రెవెన్యూ, దేవాదాయ, పంచాయతీరాజ్, మున్సిపల్, వైద్యారోగ్య శాఖల సమన్వయంతో తాగునీరు, పారిశుద్ధ్యం, వైద్య శిబిరాలు, ట్రాఫిక్ నియంత్రణ చర్యలు చేపట్టినట్లు తెలిపారు. ఈ కార్యక్రమంలో దేవాదాయ శాఖ రీజినల్ జాయింట్ కమిషనర్ మహేశ్వర రెడ్డి, పోలేరమ్మ దేవస్థానం ప్రత్యేక అధికారి విజయ రాజు, జిల్లా ఎండోమెంట్ అధికారి రామకృష్ణ, శ్రీకాళహస్తి ఆర్డీవో భానుప్రకాష్ రెడ్డి, ఆలయ చైర్మన్ మురళీకృష్ణ, తహసీల్దార్ శిరీష తదితరులు పాల్గొన్నారు.

తిరుమలలో కొనసాగుతున్న భక్తుల రద్దీ

అధికారుల సమన్వయంతో భక్తులకు మెరుగైన సౌకర్యాలు

క్యూలైన్లలో ఎలాంటి ఇబ్బందులు తలెత్తకుండా నిరంతరాయంగా పర్యవేక్షణ

తిరుమల ,అక్టోబర్ 1,మహి న్యూస్: పెరటాసి మాసంతో పాటు వరుస సెలవులు నేపథ్యంలో తిరుమలకు భక్తులు పోటెత్తారు. ఈ నేపథ్యంలో టీటీడీ భక్తులకు ఎలాంటి ఇబ్బందులు తలెత్తకుండా నిరంతరాయంగా సేవలు అందిస్తోంది. వైకుంఠ క్యూ కాంప్లెక్స్ - 1,2, నారాయణగిరి షెడ్లు, అక్టోపస్ సర్కిల్ వరకు బయట క్యూలైన్లలో భక్తులకు అందుతున్న సౌకర్యాలను వివిధ విభాగాల అధికారులు సమన్వయంతో అనునిత్యం పర్యవేక్షిస్తూ భక్తులకు మెరుగైన సేవలు అందిస్తున్నారు. అన్న ప్రసాదం విభాగం, ఆరోగ్య విభాగం, శ్రీవారి సేవా విభాగం, విజిలెన్స్ సిబ్బంది క్యూలైన్లలో భక్తులకు అందుతున్న సౌకర్యాలను నిరంతరాయంగా పర్యవేక్షిస్తున్నారు. మరోవైపు టీటీడీ ఆరోగ్య విభాగం ఆధ్వర్యంలో క్యూలైన్లలో మరుగుదొడ్లను ఎప్పటికప్పుడు శుభ్రం చేస్తూ పరిశుభ్రతకు పెద్ద పీట వేస్తున్నారు. అదేవిధంగా చెత్త పేరుకుపోకుండా నిమిషాల వ్యవధిలో చెత్తను తొలగించి పరిశుభ్రమైన వాతావరణం కల్పించేందుకు పారిశుద్ధ్య సిబ్బంది విశేష కృషి చేస్తున్నారు. కాగా, శ్రీవారి సేవకులు భక్తుల రద్దీ క్రమబద్ధీకరణకు, టీటీడీ కల్పిస్తున్న సౌకర్యాలను భక్తులకు నిరంతరాయంగా అందిస్తున్నారు. క్యూలైన్లలో భక్తులకు ఇబ్బంది తలెత్తకుండా అన్న ప్రసాదాలు, టీ, కాఫీ, పాలు, మజ్జిగ, తాగునీరు పంపిణీ చేస్తున్నారు. అన్న ప్రసాద విభాగం సిబ్బంది అన్న ప్రసాదాలను ఎప్పటికప్పుడు వాహనాల్లో క్యూలైన్ వద్దకు తరలించడం జరుగుతోంది. టీటీడీ విజిలెన్స్ విభాగం ఎప్పటికప్పుడు భక్తుల రద్దీని అంచనా వేస్తూ ఎలాంటి సమస్యలు తలెత్తకుండా భక్తులు సౌకర్యవంతమైన దర్శనం కల్పించేందుకు చర్యలు చేపడుతున్నారు. అదేవిధంగా వైద్య విభాగం ఆధ్వర్యంలో మొబైల్ క్లీనిక్ నిరంతరాయంగా తిరుగుతూ అవసరమైన భక్తులకు వైద్య సహాయం అందించడం జరుగుతోంది. ఇదివరకే భక్తుల అధిక రద్దీని దృష్టిలో ఉంచుకుని ఎక్కువ మంది సర్వదర్శనం భక్తులకు శ్రీవారి దర్శనం కల్పించేందుకు అక్టోబర్ 1వ తేదిన వీఐపీ బ్రేక్ దర్శనాలను కూడా టీటీడీ రద్దు చేసిన విషయం విదితమే. టీటీడీ అధికారులు, సిబ్బంది, దర్శన క్యూలైన్లను నిరంతరాయంగా పర్యవేక్షిస్తూ రాత్రింబవళ్లు భక్తులకు ఎటువంటి అసౌకర్యం కలగకుండా శ్రమిస్తున్నారు.

వృద్ధులు సమాజానికి దిక్సూచి: తిరుపతి అర్బన్ డీఎస్పీ భక్తవత్సలం

రాష్ట్రీయ సేవా సమితి (రాస్) ఆధ్వర్యంలో అంతర్జాతీయ వృద్ధుల దినోత్సవం

సైబర్ మోసాలపై అప్రమత్తంగా ఉండాలని వృద్ధులకు పోలీసుల పిలుపు

25 మంది లబ్ధిదారులకు ఉపకరణాలు, నిత్యావసర వస్తువుల పంపిణీ

తిరుపతి, అక్టోబర్ 1,మహి న్యూస్: వృద్ధులు సమాజానికి దిక్సూచి లాంటివారని, వారి విస్తృత జీవిత అనుభవాలు కుటుంబాలకు ఎంతో మేలు చేస్తాయని తిరుపతి అర్బన్ డీఎస్పీ భక్తవత్సలం పేర్కొన్నారు. రాష్ట్రీయ సేవా సమితి (రాస్) ఆధ్వర్యంలో అన్నమయ్య మార్గ్‌లోని రాస్ నిలయంలో నిర్వహించిన అంతర్జాతీయ వృద్ధుల దినోత్సవ కార్యక్రమానికి ఆయన ముఖ్యఅతిథిగా హాజరై మాట్లాడారు. ప్రస్తుత కాలంలో వయోవృద్ధుల సంక్షేమం, రక్షణ కోసం భారత ప్రభుత్వం ప్రత్యేక చట్టాలను అమల్లోకి తెచ్చిందని డీఎస్పీ తెలిపారు. ఓటీపీల పేరుతో ఫోన్ కాల్స్ చేస్తూ ఆర్థిక నేరాలకు పాల్పడే సైబర్ కేటుగాళ్ల పట్ల అప్రమత్తంగా ఉండాలని, వ్యక్తిగత వివరాలను ఎవరికీ చెప్పవద్దని సూచించారు. కుటుంబాలలో ఆవేశాలకు, కోపతాపాలకు దూరంగా ప్రశాంత జీవనం సాగించాలని పిలుపునిచ్చారు. వృద్ధులకు ఏదైనా అన్యాయం లేదా ఇబ్బంది ఎదురైనప్పుడు టోల్ ఫ్రీ నంబర్ ద్వారా క్షణాల వ్యవధిలోనే పోలీస్ సహాయం అందుతుందని స్పష్టం చేశారు. న్యూ బాలాజీ కాలనీ యూనియన్ బ్యాంక్ మేనేజర్ ప్రసాద్ మాట్లాడుతూ గత మూడు దశాబ్దాలుగా వృద్ధులకు రాస్ సంస్థ అందిస్తున్న సేవలు ఆదర్శనీయమని కొనియాడారు. స్వయం సహాయక సంఘాల ద్వారా పొందిన రుణాలతో పిల్లలకు వ్యాపారాలు ఏర్పాటు చేసి క్రమశిక్షణతో కూడిన ఆర్థిక ప్రగతిని సాధిస్తున్నారని ప్రశంసించారు.

కార్యక్రమంలోని ముఖ్యాంశాలు:

భారీ హాజరు:

తిరుపతి, మంగళం, ఏర్పేడు, పాపానాయుడుపేట గ్రామాల నుంచి సుమారు 250 మంది వృద్ధులు ఈ వేడుకకు తరలివచ్చారు.

ఉపకరణాల అందజేత:

25 మంది వృద్ధులకు చేతికర్రలు, వినికిడి యంత్రాలు, వీల్‌చైర్లు, దుప్పట్లు, బియ్యం పంపిణీ చేశారు.

సాంస్కృతిక ప్రదర్శనలు:

వృద్ధులు ప్రదర్శించిన పలు సాంస్కృతిక కార్యక్రమాలు ఆహూతులను విశేషంగా ఆకట్టుకున్నాయి. ఈ కార్యక్రమంలో రాస్ పొదుపు సంఘాల ప్రాజెక్ట్ డైరెక్టర్ నాగరాజు, ప్రతినిధులు బాలాజీ రెడ్డి,రవి,నాగేశ్వర్,గిరి,కుమార్, నాగరత్నమ్మ తదితరులు పాల్గొన్నారు.

నారాయణ పాఠశాలలో ఉత్సాహంగా స్టూడెంట్ లెడ్ కాన్ఫరెన్స్.

విద్యార్థులలోని సృజనాత్మకతను వెలికి తీయాలి.

చిత్తూరు అక్టోబర్ 1.మహి న్యూస్:: చిత్తూరు పట్టణం గిరింపేటలోని నారాయణ పాఠశాలలో విద్యార్థి ఆధ్వర్యంలోని సమావేశం(స్టూడెంట్ లెడ్ కాన్ఫరెన్స్ ఎస్ ఎల్ సి) గిరింపేట లోని ఇకిడ్స్ ఇచాంప్స్ విభాగంలో ఎంత విజయవంతంగా నిర్వహించబడింది. ఈ కార్యక్రమంలో విద్యార్థులు తమ తల్లిదండ్రులతోపాటు హాజరయ్యారు. విద్యార్థులు తరగతిలో ఇప్పటివరకు నేర్చుకున్న పాఠ్యాంశాలు తమ అభ్యాసం కార్యకలాపాలు వివిధ నైపుణ్యాలను తల్లిదండ్రులకు స్వయంగా వివరించారు. కార్యక్రమం అనంతరం తల్లిదండ్రులు తమ పిల్లల ప్రదర్శన పై సానుకూలమైన ప్రసంసనీయమైన అభిప్రాయాలను వ్యక్తం చేశారు. పిల్లల్లో ఆత్మవిశ్వాసం మాట్లాడే నైపుణ్యం విషయ పరిజ్ఞానం తమ అభ్యాసాన్ని స్వయంగా వివరించే సామర్థ్యం అభివృద్ధి చెందుతున్నాయని వారు అభినందించారు. చిన్నారులలో దాగి ఉన్న సృజనాత్మకతను వెలికి తీసేందుకు వివిధ కార్యకలాపాల ద్వారా బోధన అందించాలని డీజీఎం కొండలరావు ఏబీఎన్ రవీంద్ర ఫణికుమార్ ఆర్ ఐ జెల్ఫీషేక్ అన్నారు. బుధవారం గిరింపేటలోని నారాయణ పాఠశాలలో ఈ కార్యక్రమం నిర్వహించారు. జూమ్ మీటింగ్ ద్వారా నారాయణ పాఠశాల డైరెక్టర్ రమ, చామ్స్ ఆర్ అండ్ డి హెడ్ నీలిమ, కిడ్స్ ఆరండి హెడ్ అరబి, ప్రిన్సిపల్ వేదవతి, కోఆర్డినేటర్లు శ్వేత, అశ్విని,ఇకిడ్స్ ఇచాంప్స్ వైస్ ప్రిన్సిపల్ సంబంధిత ఉపాధ్యాయులందరూ పాల్గొని, కార్యక్రమాన్ని విజయవంతం తమ విలువైన సహకారాన్ని అందించారు. ఈ కార్యక్రమాన్ని విజయవంతం చేసిన అతిథులు, పాఠశాల యాజమాన్యం, సమన్వయకర్తలు వైస్ ప్రిన్సిపల్స్ ఉపాధ్యాయులు విద్యార్థుల తల్లిదండ్రులందరికీ నారాయణ స్కూల్ ఇకిడ్స్ అండ్ ఇచాంప్స్ చిత్తూరు సి హెచ్ ఆర్, జిఎంపి తరపున హృదయపూర్వక ధన్యవాదాలు తెలియజేశారు

EDITOR and PUBLISHER and OWNED BY NEELI RAMASUBBAIAH, PUBLISHED 9147/1, SRI LAKSHMI NARASIMHA YOGIMAILAVARAM ARCH ROAD, YOGIMAILAVARAM,TIRUPATHI,AP - 517503.A.P .VSAR PUBLICATIONSDOOR NO. 403, PANTA STREET, TIRUPATHI - 517501.RNI NO : APTEL/26/A5325. Cell 90 59 58 58 98. Email : mahinewsindia@gmail.com, website : https//epaper.mahinewsindia.com