RNI NO: APTEL/26/A3560

మహిమ న్యూస్

www.mahinewsindia.com

MAHI NEWS

Epaper: https://epaper.mahinewsindia.com

తెలుగు దినపత్రిక

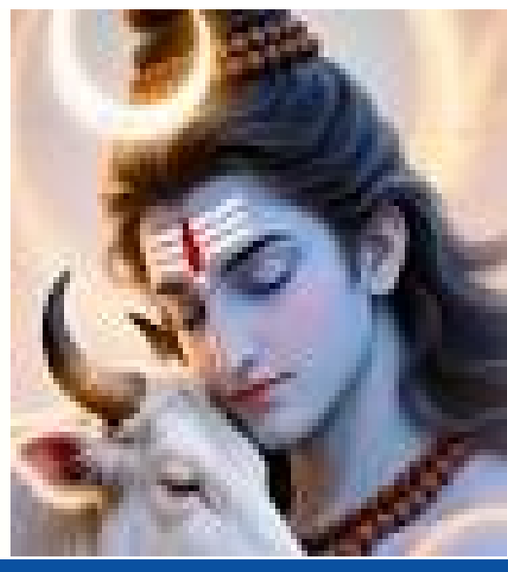

ఆంధ్రప్రదేశ్,తెలంగాణ. | సంపుటి : 01 | సంచిక : 168 | ఎడిటర్ : నీలి రామసుబ్బయ్య, | పేజీలు : 4 | వెల రూ. 2 | బుధవారం -28 - అక్టోబర్ - 2026

Published From :Kurnool circulated by YSR Kadapa I Anatapuram I Chittoor I East & West Godavari I Guntur I Krishna I Nellore I Srikakulam I Visakhapatnam I Vijayanagaram I Prakasham & Hyderabad & Telangana

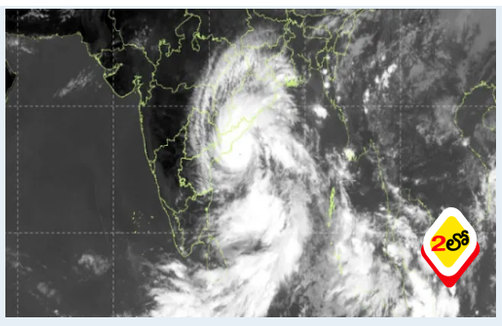

అర్ణబ్ ఎఫెక్ట్.. ఉత్తరాంధ్రలో పూర్తిగా మారిన వాతావరణం

- పశ్చిమమధ్య బంగాళాఖాతంలో బలపడిన 'అర్ణబ్' తుపాను
- గంటకు 20 కి.మీ వేగంతో ఏపీ తీరం వైపు వేగంగా కదులుతున్న అతి తీవ్ర తుపాను
- నేడు ఉదయం బాపట్ల-విశాఖ మధ్య తీరం దాటే అవకాశం
- తీరం దాటే సమయంలో గంటకు 125-135 కి.మీ. వేగంతో గాలులు
- కోస్తాంధ్ర జిల్లాల్లో భారీ నుంచి అతి భారీ వర్షాల హెచ్చరిక

కాకినాడకు 167 కి.మీ. దూరంలో 'అర్ణబ్..

అధికారులకు చంద్రబాబు దిశానిర్దేశం

- ★ అర్ణబ్ తుపాను ముప్పుపై సీఎం చంద్రబాబు ఉన్నతస్థాయి సమీక్ష
- ★ కాకినాడ సమీపంలో కేంద్రీకృతమైన తుపాను
- ★ లోతట్టు ప్రాంతాల ప్రజలను తరలించాలని కలెక్టర్లకు ఆదేశం
- ★ సహాయక చర్యల కోసం ఎన్డీఆర్ఎఫ్, ఎస్డీఆర్ఎఫ్ బలగాల వినియోగం
- ★ విద్యుత్, రవాణా పునరుద్ధరణకు తక్షణ చర్యలు చేపట్టాలని సూచన

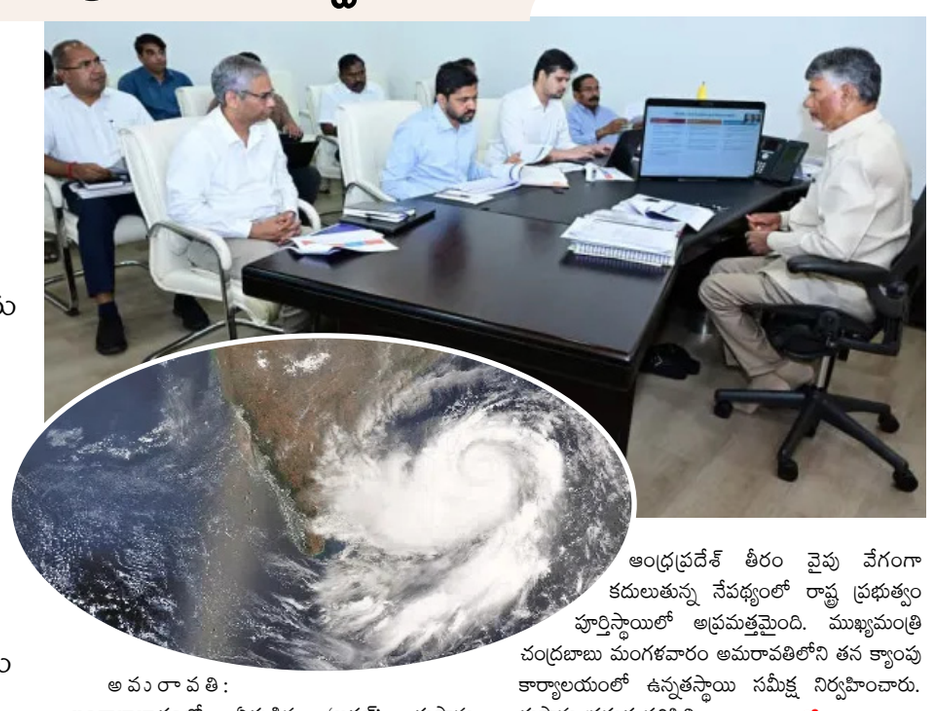

అమరావతి: బంగాళాఖాతంలో ఏర్పడిన 'అర్ణబ్' తుపాను ఆంధ్రప్రదేశ్ తీరం వైపు వేగంగా కదులుతున్న నేపథ్యంలో రాష్ట్ర ప్రభుత్వం పూర్తిస్థాయిలో అప్రమత్తమైంది. ముఖ్యమంత్రి చంద్రబాబు మంగళవారం అమరావతిలోని తన క్యాంపు కార్యాలయంలో ఉన్నతస్థాయి సమీక్ష నిర్వహించారు. తుఫాను ప్రస్తుత పరిస్థితి, మిగతా 2 లో

స్థానిక ఎన్నికల సీట్లపై సార్వత్రిక ఎన్నికల కన్నా ఎక్కువ కసరత్తు చేశాం

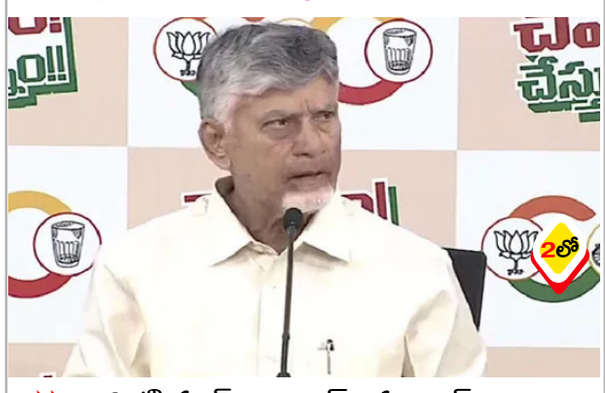

- ఇక ట్రిపుల్ ఇంజన్ సర్కార్.. స్థానిక ఎన్నికలపై చాలా కసరత్తు చేశాం
- స్థానికాల్లోనూ గెలిచి ట్రిపుల్ ఇంజన్ వేగంతో అభివృద్ధి చేస్తామని వెల్లడి
- గొడ్డలి పార్టీ తమ సహనాన్ని పరీక్షిస్తోందన్న చంద్రబాబు
- కూటమి అభ్యర్థుల గెలుపు కోసం మూడు పార్టీల కార్యకర్తలు కలిసి పనిచేయాలని పిలుపు

15 ఏళ్లలో 38 మందిని చంపి తిన్న నరహంతకుడు..

ఉగాండాలో సీరియల్ కిల్లర్ అరెస్ట్!

- నిందితుడిని ముజురిజి మోసెస్‌గా గుర్తించిన భద్రతా దళాలు
- మసాకా, ఇబందా, కాజో జిల్లాల్లో ఘాతుకాలకు పాల్పడినట్లు ఆరోపణలు
- బహిరంగంగా విచారించి ఉరి తీస్తామని ప్రకటించిన ఆర్మీ చీఫ్
- నిందితుడిని గతంలోనూ పట్టుకున్నా తప్పించుకున్నట్లు వెల్లడి

చెంబరంబాక్కం రిజర్వాయర్‌ను తనిఖీ చేసిన సీఎం విజయ్

- చెంబరంబాక్కం రిజర్వాయర్‌కు సీఎం విజయ్..
- 2015 పునరావృతం కాకూడదని హెచ్చరిక!
- రిజర్వాయర్‌ను 24/7 పర్యవేక్షించాలని సూచన

తుపాను ముప్పు నేపథ్యంలో అన్ని విభాగాలు సమన్వయంతో పనిచేయాలని ఆదేశం

'బ్రేకింగ్ బ్యాడ్' తర్వాత ఇప్పుడు 'ప్రిజన్ బ్రేక్': విజయ్ ప్రభుత్వంపై స్టాలిన్ విమర్శలు

- తేని జైలు నుంచి 17 మంది విచారణ ఖైదీలు పరారీ కావడంతో దుమారం
- సీఎం విజయ్ నేతృత్వంలోని ప్రభుత్వం చేతకానిదని స్టాలిన్ ఆరోపణ

కూటమి స్ఫూర్తితో అధికారిక అభ్యర్థుల గెలుపుకు పనిచేయాలి

- స్థానిక ఎన్నికలపై పవన్ కీలక వ్యాఖ్యలు.. రెబల్స్‌కు స్పష్టమైన హెచ్చరిక జారీ
- పార్టీ బీఫామ్ ఇచ్చినవారే అధికారిక అభ్యర్థులన్న పవన్ కల్యాణ్
- మిగిలిన వారు నామినేషన్లు ఉపసంహరించుకోవాలని సూచన

అమరావతి: స్థానిక సంస్థల ఎన్నికల నేపథ్యంలో డిప్యూటీ సీఎం, జనసేన అధినేత పవన్ కల్యాణ్ కీలక వ్యాఖ్యలు చేశారు. పొత్తులో భాగంగా పార్టీ అధికారికంగా బీఫామ్ జారీ చేసినవారే కూటమి అభ్యర్థులని, నామినేషన్లు వేసిన మిగతా 2 లో

రాష్ట్రం పిచ్చోడి చేతిలో రాయిలా మారింది

ప్రభుత్వమే కృత్రిమ కరవు సృష్టిస్తోందని కేటీఆర్ ఆరోపణ

- గోదావరిలో నీళ్లున్నా ఎత్తిపోయడం లేదని విమర్శ
- మరో ఏడాదిన్నరలో కేసీఆర్ మళ్లీ ముఖ్యమంత్రి అవుతారని వ్యాఖ్య

హైదరాబాద్: బీఆర్ఎస్ వర్కింగ్ ప్రెసిడెంట్ కేటీఆర్ ముఖ్యమంత్రి రేవంత్ రెడ్డి ప్రభుత్వంపై తీవ్ర స్థాయిలో విమర్శలు గుప్పించారు. గోదావరిలో నీళ్లు మిగతా 2 లో

ఈటల రాజేందర్ పాదయాత్రకు బ్రేక్.. అనుమతి నిరాకరించిన పోలీసులు

- జవహర్‌నగర్ డంపింగ్ యార్డ్ తరలింపు డిమాండ్‌తో యాత్రకు పిలుపు
- ఘట్‌కేసర్ మండలం ఏదులాబాద్‌లో ప్రారంభానికి ముందే ఉద్రిక్తత
- ఎంపీగా తన నియోజకవర్గంలో పర్యటించే హక్కు ఉందన్న ఈటల
- గతంలో ఇదే అంశాన్ని సీఎం రేవంత్ ప్రస్తావించారని గుర్తు చేసిన బీజేపీ ఎంపీ

152 మీటర్ల ఎత్తుతో బరాజ్ నిర్మాణానికి అంగీకరించాలి

వాస్తవాలు, సాంకేతిక అంశాల ఆధారంగా తదుపరి నిర్ణయం తీసుకుంటామని వెల్లడి

- తెలంగాణ నీటి అవసరాలకు సహకరించడానికి ఎలాంటి అభ్యంతరం లేదన్న ఫడ్నవీస్
- అయితే మహారాష్ట్ర ప్రయోజనాల పరిరక్షణకే ప్రాధాన్యం అని స్పష్టీకరణ
- తుది నిర్ణయానికి వచ్చే ముందు పలు అంశాలపై అధ్యయనం చేయాల్సి ఉందని వ్యాఖ్య
- రెండు రాష్ట్రాల నీటిపారుదల అధికారులతో కమిటీ ఏర్పాటుకు ప్రతిపాదన
- గిరిజనులు, ఆదివాసీల జీవితాల్లో వెలుగులు నింపాల్సిన అవసరం ఉందన్న రేవంత్

హైదరాబాద్: తెలంగాణ, మహారాష్ట్రల పరస్పర ప్రయోజనాలను దృష్టిలో ఉంచుకుని రెండు రాష్ట్రాల సరిహద్దులో ప్రాణహిత నదిపై 152 మీటర్ల ఎత్తుతో తుమ్మిడిహెట్టి బరాజ్ నిర్మాణానికి సహకరించాలని ముఖ్యమంత్రి ఎ.రేవంత్‌రెడ్డి చేసిన విజ్ఞప్తిపై మహారాష్ట్ర ముఖ్యమంత్రి దేవేంద్ర ఫడ్నవీస్ సానుకూలంగా స్పందించారు. తుమ్మిడిహెట్టి బరాజ్ ఎత్తును పెంచాలన్న తెలంగాణ అభ్యర్థనను మిగతా 2 లో

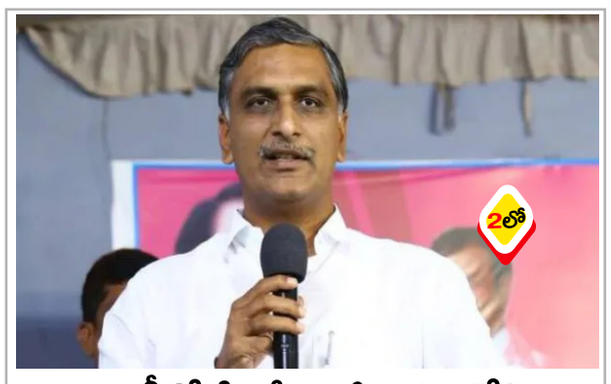

గ్రావిటీతో నీళ్లిస్తే రాజీనామా చేస్తా ప్రభుత్వానికి హరీశ్‌రావు సవాల్

- తుమ్మిడిహెట్టి నుంచి గ్రావిటీతో నీళ్లు తెస్తే రాజీనామా చేస్తానన్న హరీశ్
- ప్రస్తుత కరవు కాంగ్రెస్ తెచ్చిన కరవు అని విమర్శ
- తుమ్మిడిహెట్టి ప్రాజెక్టు డీపీఆర్‌ను బహిర్గతం చేయాలని డిమాండ్

చెప్పాం.. చేస్తున్నాం: కర్నూలు సోలార్ ప్లాంట్‌పై చంద్రబాబు ట్వీట్

అమరావతి: పునరుత్పాదక ఇంధన రంగంలో ఆంధ్రప్రదేశ్ మరో కీలక మైలురాయిని అధిగమించింది. కర్నూలు జిల్లాలో 600 మెగావాట్ల భారీ సామర్థ్యంతో నిర్మించిన సోలార్ ప్లాంట్ కార్యకలాపాలు ప్రారంభమయ్యాయి. ఈ ప్రాజెక్టు విజయంపై ముఖ్యమంత్రి నారా చంద్రబాబు నాయుడు సామాజిక మాధ్యమం 'ఎక్స్' వేదికగా హర్షం వ్యక్తం చేశారు. ఈ ప్రాజెక్టుతో స్వచ్ఛ ఇంధన (క్లీన్ ఎనర్జీ) రంగంలో ఆంధ్రప్రదేశ్ దేశంలోనే అగ్రగామి రాష్ట్రంగా ఎదుగుతోందని ఆయన పేర్కొన్నారు. ప్రముఖ సోలార్ ఎనర్జీ సంస్థ 'ఎస్ఏఈఎల్' కర్నూలు జిల్లాలో దాదాపు 2,400 ఎకరాల విస్తీర్ణంలో ఈ ప్రతిష్టాత్మక సోలార్ ప్లాంట్‌ను నెలకొల్పింది. 600 మెగావాట్ల విద్యుత్ ఉత్పత్తి సామర్థ్యం కలిగిన ఈ ప్లాంట్ నుండి ఇప్పటికే ఇతర రాష్ట్రాలకు సైతం విద్యుత్ సరఫరా జరుగుతుండటం విశేషం. ఈ ప్రాజెక్టు ఏర్పాటుతో తాము ఇచ్చిన హామీని నిలబెట్టుకున్నామని ముఖ్యమంత్రి స్పష్టం చేశారు. ఈ సందర్భంగా "చెప్పాం.. చేస్తున్నాం" అనే హ్యాష్‌ట్యాగ్‌ను ఆయన తన పోస్ట్‌కు జత చేశారు. పునరుత్పాదక ఇంధన రంగంలో ఆంధ్రప్రదేశ్ తన స్థానాన్ని తిరిగి సుస్థిరం చేసుకుంటోందని ఈ సందర్భంగా చంద్రబాబు నాయుడు ధీమా వ్యక్తం చేశారు.

స్థానికాల్లోనూ అదే స్ఫూర్తి.. కూటమిని గెలిపించండి.. ఎన్డీఏ నేతల విజ్ఞప్తి

అమరావతి: రాష్ట్రంలో జరగనున్న స్థానిక సంస్థల ఎన్నికల్లోనూ సార్వత్రిక ఎన్నికల స్ఫూర్తిని ప్రదర్శించి, కూటమి అభ్యర్థులను భారీ మెజారిటీతో గెలిపించాలని ముఖ్యమంత్రి నారా చంద్రబాబు నాయుడు, ఉప ముఖ్యమంత్రి పవన్ కల్యాణ్, బీజేపీ రాష్ట్ర అధ్యక్షుడు పీవీఎన్ మాధవ్ ప్రజలకు పిలుపునిచ్చారు. ఎన్డీఏ భాగస్వామ్య పక్షాల నేతలు మీడియా సమావేశం నిర్వహించి, స్థానిక ఎన్నికల్లో అనుసరించాల్సిన వ్యూహాలపై మాట్లాడారు. గ్రామ స్వరాజ్య స్థాపనే లక్ష్యంగా తమ ప్రభుత్వం పనిచేస్తోందని, అందుకు ప్రజల సంపూర్ణ మద్దతు అవసరమని వారు స్పష్టం చేశారు. ఈ సందర్భంగా ఉప ముఖ్యమంత్రి పవన్ కల్యాణ్ మాట్లాడుతూ.. స్థానిక సంస్థల ఎన్నికల్లోనూ టీడీపీ, జనసేన, బీజేపీ పార్టీలు ఐక్యంగా ముందుకు సాగుతున్నాయని తెలిపారు. సార్వత్రిక ఎన్నికలతో పోలిస్తే స్థానిక ఎన్నికల్లో సీట్ల సర్దుబాటు ప్రక్రియ కొంత క్లిష్టంగా ఉంటుందని, అయినప్పటికీ ముఖ్యమంత్రి చంద్రబాబు తన సుదీర్ఘ అనుభవంతో ఈ ప్రక్రియను విజయవంతంగా పూర్తి చేశారని ప్రశంసించారు. రాష్ట్ర శ్రేయస్సును దృష్టిలో పెట్టుకుని అన్ని పార్టీలు సర్దుకుపోయాయని, క్షేత్రస్థాయిలోనూ కార్యకర్తలు ఇదే స్ఫూర్తితో పనిచేయాలని సూచించారు. సీట్లు దక్కని వారికి భవిష్యత్తులో తప్పకుండా న్యాయం చేసే బాధ్యతను కూటమి తీసుకుంటుందని పవన్ భరోసా ఇచ్చారు. కూటమి ప్రభుత్వంపై ప్రజల్లో, పారిశ్రామికవేత్తల్లో ఉన్న నమ్మకం వల్లే రాష్ట్రానికి పెట్టుబడులు వెల్లువెత్తుతున్నాయని పవన్ అన్నారు. దేశంలోకి వచ్చిన విదేశీ ప్రత్యక్ష పెట్టుబడుల్లో 25 శాతం ఏపీకే రావడం చంద్రబాబు సమర్థ నాయకత్వానికి నిదర్శనమని కొనియాడారు. రాష్ట్రానికి రూ.22 లక్షల కోట్ల పెట్టుబడులు వచ్చాయని తెలిపారు. 'పల్లె పండుగ 1.0, 2.0', 'అడవితల్లి బాట' వంటి కార్యక్రమాల ద్వారా గ్రామీణ, గిరిజన ప్రాంతాల్లో మౌలిక సదుపాయాలు కల్పిస్తున్నామని వివరించారు. జల్ జీవన్ మిషన్ కింద రూ.30 వేల కోట్లతో 3.20 కోట్ల మందికి సురక్షిత తాగునీరు అందించే బృహత్తర కార్యక్రమం చేపట్టామన్నారు. గత ప్రభుత్వ హయాంలో వేధింపులకు గురైన ఉద్యోగులకు రూ.30 వేల కోట్ల బకాయిలు చెల్లించామని, గంజాయిపై ఉక్కుపాదం మోపామని స్పష్టం చేశారు. బీజేపీ రాష్ట్ర అధ్యక్షుడు పీవీఎన్ మాధవ్ మాట్లాడుతూ.. కూటమి ఆధ్వర్యంలో రాష్ట్రంలో సంక్షేమం, అభివృద్ధి, సుపరిపాలన కొనసాగుతున్నాయని తెలిపారు. ఎన్నికల్లో ఇచ్చిన హామీలను నిలబెట్టుకుంటున్నామని, ప్రధాని నరేంద్ర మోదీ నేతృత్వంలోని కేంద్ర ప్రభుత్వం రాష్ట్రానికి అన్ని విధాలా అండగా నిలుస్తోందని చెప్పారు. సార్వత్రిక ఎన్నికల్లో చూపిన ఆదరణనే స్థానిక ఎన్నికల్లోనూ చూపించి, కూటమి అభ్యర్థులను గెలిపించాలని ఆయన కోరారు.

ఈ రెండేళ్లు ఓపిక పట్టండి.. వచ్చేది జగన్ 2.0

వైఎస్సార్ జిల్లా: పులివెందులలో సౌండ్ రాష్ట్రంలో మోగాలి.. కూటమి ప్రభుత్వం తుడిచిపెట్టుకుపోతుంది.. పులివెందులలో మా వాళ్లపై చెయ్యి వేస్తే నాపై వేసినట్టేనని వైఎస్సార్‌సీపీ అధినేత, మాజీ ముఖ్యమంత్రి వైఎస్ జగన్‌మోహన్‌రెడ్డి అన్నారు. (మంగళవారం) ఆయన పులివెందులలో పార్టీ నేతలు, కార్యకర్తలతో భేటీ అయ్యారు. ఈ సందర్భంగా ఆయన మాట్లాడుతూ.. ఈ రెండేళ్లు ఓపిక పట్టండి.. వచ్చేది జగన్ 2.0" అంటూ స్పష్టం చేశారు. "అన్యాయం చేసిన ఏ అధికారినీ వదిలిపెట్టం. మా టైం వచ్చినప్పుడు వడ్డీతో సహా చెల్లిస్తాం. రిటైర్ అయిన అధికారిని కూడా ఎక్కడున్నా తీసుకొస్తాం. మీరు డ్యూటీ చేస్తున్నది చంద్రబాబు కోసం కాదు. మీ టోపీపై మూడు సింహాలను చూసి డ్యూటీ చేయండి. రక్షకులుగా ఉండాల్సినవారే దౌర్జన్యం చేస్తే కాపాడేదెవరు?. అరెస్టులు చేసినా, కేసులు పెట్టిన భయపడేది లేదు" అని వైఎస్ జగన్ పేర్కొన్నారు. "ఎన్నికల్లో 50 శాతం సీట్లలో పోటీ చేస్తున్నది అక్కచెల్లెమ్మలే. అక్కచెల్లెమ్మల నామినేషన్లను నడిరోడ్డుపై అడ్డుకుంటున్నారు. నడ్డిరోడ్డుపై అక్కచెల్లెమ్మల చీరలు చించి దాడులు చేశారు.అక్కచెల్లెమ్మలపై దాడి చేయడానికి మీకు సిగ్గుందా?. వైఎస్సార్‌సీపీ హయాంలోనే అక్కచెల్లెమ్మలకు న్యాయం జరిగింది. చంద్రబాబు చేస్తున్న పనులకు తానే సిగ్గుతో తలదించుకోవాలి. 17 మున్సిపాలిటీలు ఏకగ్రీవమని వీళ్లే ప్రకటించుకున్నారు. పులివెందులలో 20 వార్డుల్లోనే నామినేషన్లు వేయగాలిగాం. 7 జడ్పీటీసీ స్థానాలకు కేవలం 4 స్థానాల్లో పోటీ జరుగుతుంది. స్క్రూటినీ పేరిట 2 మండలాల్లో నామినేషన్లు తిరస్కరించారు.

"పోలీసులను ప్రశ్నిస్తే లాఠీఛార్జ్ చేశారు. నామినేషన్లు వేయడానికి వెళ్తుంటే కాల్పులు జరిపారు. వైఎస్సార్‌సీపీ కార్యకర్తలపై 37 రౌండ్ల కాల్పులు జరిపారు. పోలీసులు బలప్రయోగం ఎందుకు చేశారు. నామినేషన్ల వేయడానికి రావడం తప్పా?. పోటీకి ఇంత భయముంటే ఎన్నికలు ఎందుకు పెట్టారు. సుప్రీం ఆదేశాలిచ్చినా ఎస్ఈసీ, అధికారుల్లో మార్పు రాలేదు. ఇది తొండా, దౌర్జన్యం, అన్యాయం కాదా?. కడపలో 17 జడ్పీటీసీ స్థానాల్లో పోటీ లేకుండా చేశారు. అధికారుల సమక్షంలోనే నామినేషన్లు చించివేశారు. అధికారుల సమక్షంలోనే మన హక్కులను లాగేసుకున్నారు.

..రేపు మన ఆస్తి పత్రాలను కూడా లాక్కుంటారు. తిరగబడండి.. మీ అన్న మీకు తోడుగా ఉంటాడు. పులివెందులలో కొడితే చెంప గుయ్‌మనాలి. పులివెందులలో సౌండ్ రాష్ట్రంలో మోగాలి. కూటమి ప్రభుత్వం తుడిచిపెట్టుకుపోతుంది. పులివెందులలో మా వాళ్లపై చెయ్యి వేస్తే నాపై వేసినట్టే. అన్యాయం చేసిన ఏ అధికారినీ వదిలిపెట్టం. మా టైం వచ్చినప్పుడు వడ్డీతో సహా చెల్లిస్తాం. రిటైర్ అయిన అధికారిని కూడా ఎక్కడున్నా తీసుకొస్తాం" అని వైఎస్ జగన్ తేల్చి చెప్పారు.

మా వాళ్లపై చేయి వేస్తే.. నాపై వేసినట్టే..

"మీ మీద పడ్డ దెబ్బను మీ అన్న చూస్తూ ఊరుకోడు. జగన్ 2.0లో జగన్ ఒక్కటైతే.. రెండోది కార్యకర్తే. మున్సిపల్ ఎన్నికల ఓటింగ్ రోజు నేను పులివెందుల వస్తా. మీరు తోడుగా నిలబడ్డారు కాబట్టే నేను సీఎం అయ్యాను. వచ్చే ఎన్నికల్లో వైఎస్సార్‌సీపీ గెలుపు ఖాయం. మన హక్కులు మనమే కాపాడుకోవాలి. తిరగబడండి.. మీ అన్న మీకు తోడుగా ఉంటాడు" అని వైఎస్ జగన్ పిలుపునిచ్చారు.

152 మీటర్ల ఎత్తుతో బరాజ్ నిర్మాణానికి అంగీకరించాలి

హైదరాబాద్: తెలంగాణ, మహారాష్ట్రల పరస్పర ప్రయోజనాలను దృష్టిలో ఉంచుకుని రెండు రాష్ట్రాల సరిహద్దులో ప్రాణహిత నదిపై 152 మీటర్ల ఎత్తుతో తుమ్మిడిహెట్టి బరాజ్ నిర్మాణానికి సహకరించాలని ముఖ్యమంత్రి ఎ.రేవంత్‌రెడ్డి చేసిన విజ్ఞప్తిపై మహారాష్ట్ర ముఖ్యమంత్రి దేవేంద్ర ఫడ్నవీస్ సానుకూలంగా స్పందించారు. తుమ్మిడిహెట్టి బరాజ్ ఎత్తును పెంచాలన్న తెలంగాణ అభ్యర్థనను మరోసారి పరిశీలించేందుకు సిద్ధంగా ఉన్నామని తెలిపారు. అయితే తుది నిర్ణయానికి వచ్చే ముందు పలు అంశాలపై అధ్యయనం చేయాల్సిన అవసరం ఉందని పేర్కొన్నారు. సాంకేతిక, పర్యావరణ, పరిపాలనాపరమైన అంశాలను పరిశీలించాలని స్పష్టం చేశారు. మహారాష్ట్రపై, తమ ప్రజలపై ఎలాంటి ప్రతికూల ప్రభావం లేకపోతే, 148 మీటర్ల ఎత్తుతో తుమ్మిడిహెట్టి బరాజ్ నిర్మాణానికి గతంలో రెండు రాష్ట్రాల మధ్య జరిగిన ఒప్పందాన్ని పున: పరిశీలించడానికి అభ్యంతరం లేదని చెప్పారు. సీఎం రేవంత్‌రెడ్డి నేతృత్వంలోని తెలంగాణ బృందం సోమవారం ముంబైలోని సహ్యాద్రి స్టేట్ గెస్ట్ హౌస్‌లో ఫడ్నవీస్‌తో సమావేశమై తుమ్మిడిహెట్టి బరాజ్‌పై చర్చలు జరిపింది. తొలుత బరాజ్ ప్రాధాన్యతపై రాష్ట్ర నీటిపారుదల శాఖ మంత్రి ఉత్తమ్‌కుమార్ రెడ్డి ప్రజెంటేషన్ ఇచ్చారు. ఉమ్మడి ఆదిలాబాద్ జిల్లా చరిత్ర, సంస్కృతి, గిరిజనుల జీవన పరిస్థితులు, ఆర్థిక వెనుకబాటుతనాన్ని వివరించారు. బరాజ్ ఎత్తు పెంపు ప్రతిపాదనలు, నీటి లభ్యత, ముంపు ప్రభావం, ఇతర సాంకేతిక అంశాలపై సమావేశంలో చర్చించారు.

గతంలోనూ సానుకూల వైఖరి: ఫడ్నవీస్

తుమ్మిడిహెట్టి బరాజ్ విషయంలో గతంలోనూ మహారాష్ట్ర సానుకూల వైఖరి అనుసరించిందని ఫడ్నవీస్ గుర్తుచేశారు. బరాజ్ నిర్మాణ స్థలం, వివిధ ఎత్తుల వద్ద ముంపు ప్రభావం, అవసరమైన భూమి విస్తీర్ణాన్ని తమ స్వతంత్ర అధ్యయనంలో పరిశీలిస్తామని, ఈ అధ్యయనంలో వెల్లడయ్యే అంశాలు, అంచనాలపై తెలంగాణకు అభ్యంతరాలు ఉంటే రెండు రాష్ట్రాల అధికారులు వాటిపై చర్చిస్తారని ఫడ్నవీస్ తెలిపారు. అవసరమైతే నిపుణుల అభిప్రాయాలను కూడా తీసుకుంటామన్నారు. గతంలో ఇచ్?చన అనుమతుల అనంతరం ప్రాజెక్టు వల్ల ఏర్పడే వాస్తవ ముంపు ప్రాంతం తొలుత అంచనా వేసిన దానికంటే పెరిగినట్లు గుర్తించామని తెలిపారు. ఈ నేపథ్యంలో వాస్తవాలు, సాంకేతిక అంశాల ఆధారంగా తదుపరి నిర్ణయం తీసుకుంటామని స్పష్టం చేశారు.

రెండు రాష్ట్రాలను కలిపే వారధి: సీఎం రేవంత్

దేశ రక్షణ, వ్యూహాత్మక రంగాల విషయంలో ఆదిలాబాద్ ప్రాంతానికి ఉన్న ప్రాధాన్యతను సీఎం రేవంత్ ప్రస్తావించారు. ఆదిలాబాద్‌లో ప్రతిపాదిత రక్షణ, పౌర విమానాశ్రయ సదుపాయం అందుబాటులోకి వస్తే ఉమ్మడి ఆదిలాబాద్ జిల్లా అభివృద్ధికి ఊతమిస్తుందని తెలిపారు. మహారాష్ట్రలోని సరిహద్దు ప్రాంతాలకూ ప్రయోజనం కలుగుతుందని వివరించారు. విమానాశ్రయంతో రెండు రాష్ట్రాల సరిహద్దు ప్రాంతాల్లో రవాణా సదుపాయాలతో పాటు ఆర్థిక కార్యకలాపాలు, అభివృద్ధి అవకాశాలు మెరుగుపడతాయన్నారు. తుమ్మిడిహెట్టి కేవలం సాగునీటి ప్రాజెక్టుగానే కాకుండా, రెండు రాష్ట్రాలను భౌతికంగా అనుసంధానించే వారధిగా నిలుస్తుందని చెప్పారు. తెలంగాణ--మహారాష్ట్ర మధ్య చారిత్రక, సాంస్కృతిక సంబంధాలున్నాయంటూ పూర్వ హైదరాబాద్ సంస్థానంతో రెండు రాష్ట్రాల సరిహద్దు ప్రాంతాలకు ఉన్న చారిత్రక అనుబంధాన్ని ముఖ్యమంత్రి ప్రస్తావించారు. ఉమ్మడి ఆదిలాబాద్ జిల్లా ప్రధానంగా వెనుకబడిన అటవీ ప్రాంతమని చెబుతూ అక్కడి గిరిజనులు, ఆదివాసీలు ఎదుర్కొంటున్న సమస్యలను ఫడ్నవీస్ దృష్టికి తీసుకెళ్లారు. వారి జీవితాల్లో వెలుగులు నింపాల్సిన అవసరం ఉందన్నారు..హైదరాబాద్ ఫ్యూచర్ సిటీలో డిసెంబర్ 7, 8, 9 తేదీల్లో నిర్వహించనున్న ఇన్వెస్ట్ తెలంగాణ గ్లోబల్ సమ్మిట్‌కు మహారాష్ట్ర సీఎంను ముఖ్యమంత్రి ఆహ్వానించారు. ఈ సదస్సుకు హాజరయ్యేందుకు ప్రయత్నిస్తానని చెప్పారు.

152 మీటర్ల ఎత్తుతోనే అత్యంత ప్రయోజనం: మంత్రి ఉత్తమ్

తుమ్మిడిహెట్టి బరాజ్‌ను 152 మీటర్ల ఎత్తుతో నిర్మించడమే అత్యంత ప్రయోజనకరమైన ప్రత్యామ్నాయమని మంత్రి ఉత్తమ్ తన ప్రజెంటేషన్‌లో వివరించారు. 2016లో 148 మీటర్ల ఎత్తుతో బరాజ్ నిర్మాణానికి ఒప్పందం జరిగినా, దానితో తెలంగాణ తాగు, సాగునీటి అవసరాలు పూర్తిస్థాయిలో తీరవని చెప్పారు. బరాజ్‌తో మహారాష్ట్రలో ముంపునకు గురయ్యే వ్యవసాయ భూములకు పరిహారం చెల్లించేందుకు తెలంగాణ ప్రభుత్వం సిద్ధంగా ఉందని చెప్పారు. ప్రస్తుత విద్యుత్ అవసరాలు, ఇంధన వ్యయం, పర్యావరణ పరిరక్షణ, వాతావరణ మార్పులను పరిగణనలోకి తీసుకోవాలన్నారు.

కాకినాడకు 167 కి.మీ. దూరంలో 'అర్ణబ్.. అధికారులకు చంద్రబాబు దిశానిర్దేశం

అమరావతి: బంగాళాఖాతంలో ఏర్పడిన 'అర్ణబ్' తుపాను ఆంధ్రప్రదేశ్ తీరం వైపు వేగంగా కదులుతున్న నేపథ్యంలో రాష్ట్ర ప్రభుత్వం పూర్తిస్థాయిలో అప్రమత్తమైంది. ముఖ్యమంత్రి చంద్రబాబు మంగళవారం అమరావతిలోని తన క్యాంపు కార్యాలయంలో ఉన్నతస్థాయి సమీక్ష నిర్వహించారు. తుఫాను ప్రస్తుత పరిస్థితి, ప్రభుత్వ యంత్రాంగం సన్నద్ధత, ముందస్తు చర్యలపై అధికారులకు ఆయన కీలక దిశానిర్దేశం చేశారు. ప్రస్తుతం ఈ తుపాను కాకినాడ సమీపంలోని యానాంకు 167 కిలోమీటర్ల దూరంలో కేంద్రీకృతమై ఉందని, గత ఆరు గంటలుగా గంటకు 23 కిలోమీటర్ల వేగంతో తీరం వైపు దూసుకొస్తోందని అధికారులు ముఖ్యమంత్రికి వివరించారు. ఈ సందర్భంగా వివిధ జిల్లాలపై తుపాను ప్రభావం, భారీ వర్షాల హెచ్చరికల గురించి సీఎం వివరాలు అడిగి తెలుసుకున్నారు. సమీక్ష అనంతరం ముఖ్యమంత్రి చంద్రబాబు తుఫాను ప్రభావిత జిల్లాల కలెక్టర్లతో టెలీ కాన్ఫరెన్స్ ద్వారా మాట్లాడారు. ఎట్టి పరిస్థితుల్లోనూ ప్రాణ, ఆస్తి నష్టం జరగకుండా చూడటమే ప్రథమ ప్రాధాన్యత అని స్పష్టం చేశారు. లోతట్టు ప్రాంతాల్లోని ప్రజలను వెంటనే సురక్షిత ప్రాంతాలకు తరలించాలని ఆదేశించారు. ఏర్పాటు చేసిన పునరావాస కేంద్రాల్లో బాధితులకు అవసరమైన ఆహారం, తాగునీరు, ఇతర సౌకర్యాలను సిద్ధంగా ఉంచాలని సూచించారు. తుపాను ప్రభావంతో విద్యుత్ సరఫరాకు అంతరాయం కలిగితే యుద్ధ ప్రాతిపదికన పునరుద్ధరించాలని, ఈదురు గాలులకు చెట్లు, హోర్డింగులు కూలిపోతే తక్షణమే తొలగించి రవాణాకు ఆటంకాలు లేకుండా చూడాలని సీఎం ఆదేశించారు. సహాయక చర్యల కోసం సిద్ధంగా ఉన్న ఎన్డీఆర్ఎఫ్, ఎస్డీఆర్ఎఫ్ బలగాలను పూర్తిస్థాయిలో సద్వినియోగం చేసుకోవాలని తెలిపారు. జిల్లాల్లో ఏర్పాటు చేసిన కంట్రోల్ రూమ్‌ల ద్వారా క్షేత్రస్థాయి పరిస్థితిని ఎప్పటికప్పుడు పర్యవేక్షిస్తూ, తక్షణమే స్పందించాలని కలెక్టర్లకు స్పష్టమైన ఆదేశాలు జారీ చేశారు.

అర్ణబ్ ఎఫెక్ట్.. ఉత్తరాంధ్రలో పూర్తిగా మారిన వాతావరణం

అమరావతి: పశ్చిమమధ్య బంగాళాఖాతంలో ఏర్పడిన 'అర్ణబ్' అతి తీవ్ర తుపాను ఆంధ్రప్రదేశ్ తీరం వైపు వేగంగా దూసుకొస్తోంది. గడిచిన 6 గంటల్లో గంటకు 20 కిలోమీటర్ల వేగంతో కదులుతున్న ఈ తుపాను, ప్రస్తుతం విశాఖపట్నానికి 170 కి.మీ., కాకినాడకు 180 కి.మీ., మచిలీపట్నానికి 270 కి.మీ., బాపట్లకు 350 కి.మీ. దూరంలో కేంద్రీకృతమై ఉంది. దీని ప్రభావంతో ఉత్తర కోస్తా జిల్లాల్లో వాతావరణం పూర్తిగా మారిపోయింది. 'అర్ణబ్' ప్రభావంతో ఇప్పటికే శ్రీకాకుళం, విజయనగరం, మన్యం, విశాఖ, అనకాపల్లి, కోనసీమ జిల్లాల్లో వర్షాలు ప్రారంభమయ్యాయి. ఈరోజు సాయంత్రం నుంచి పోలవరం, కోనసీమ, కాకినాడ, తూర్పుగోదావరి, పశ్చిమగోదావరి, ఏలూరు జిల్లాల్లో భారీ నుంచి అతి భారీ వర్షాలు కురిసే అవకాశం ఉందని అధికారులు తెలిపారు. తుపాను నేడు (బుధవారం) ఉదయానికి బాపట్ల-విశాఖపట్నం మధ్య, యానాంకు సమీపంలో తీరం దాటే అవకాశం ఉందని వాతావరణ శాఖ అధికారులు అంచనా వేస్తున్నారు. తీరం దాటే సమయంలో గంటకు 125 నుంచి 135 కిలోమీటర్ల వేగంతో పెనుగాలులు వీచే ప్రమాదం ఉందని హెచ్చరించారు. ఈ నేపథ్యంలో రాష్ట్ర విపత్తుల నిర్వహణ సంస్థ ఎండీ ప్రఖర్ జైన్ మాట్లాడుతూ, "తుపాను తీరం దాటే సమయంలో ప్రజలు అత్యంత అప్రమత్తంగా ఉండాలి. లోతట్టు ప్రాంతాల ప్రజలు సురక్షిత ప్రాంతాలకు తరలివెళ్లాలి" అని సూచించారు. మత్స్యకారులు సముద్రంలోకి వేటకు వెళ్లవద్దని ఇప్పటికే హెచ్చరికలు జారీ చేశారు. అధికార యంత్రాంగం సహాయక చర్యల కోసం సర్వసన్నద్ధంగా ఉంది.

15 ఏళ్లలో 38 మందిని చంపి తిన్న నరహంతకుడు.. ఉగాండాలో సీరియల్ కిల్లర్ అరెస్ట్!

ఢిల్లీ: ఉగాండా దేశాన్ని తీవ్ర భయాందోళనలకు గురిచేసిన ఓ నరమాంస భక్షకుడిని, సీరియల్ కిల్లర్‌ను భద్రతా దళాలు అరెస్ట్ చేశాయి. గత 15 ఏళ్లలో ఏకంగా 38 మందిని అత్యంత కిరాతకంగా చంపి, వారి మాంసాన్ని తిన్నాడనే భయంకరమైన ఆరోపణలు ఎదుర్కొంటున్న ఈ వ్యక్తిని ముజురిజి మోసెస్ అని గుర్తించారు. మసాకా, ఇబందా, కాజో జిల్లాల్లో 2010 నుంచి 2025 మధ్య కాలంలో ఈ ఘాతుకాలకు పాల్పడినట్లు అధికారులు తెలిపారు. ఈ అరెస్ట్‌ను ఉగాండా చీఫ్ ఆఫ్ డిఫెన్స్ ఫోర్సెస్, జనరల్ ముహూజి కైనెరుగబా సోమవారం సాయంత్రం 'ఎక్స్' సోషల్ మీడియా వేదికగా ప్రకటించారు. "దుర్మార్గుడైన ముజురిజి మోసెస్‌ను మన భద్రతా దళాలు అరెస్ట్ చేశాయని పౌరులకు తెలియజేయడానికి సంతోషిస్తున్నాను. ఉగాండా చరిత్రలోనే అత్యంత కిరాతకమైన సీరియల్ కిల్లర్, నరమాంస భక్షకుడు ఇతను. 2010 నుంచి 2025 మధ్య 38 మందిని చంపి తిన్నాడు. ఇతడిని బహిరంగంగా విచారించి, కచ్చితంగా ఉరి తీస్తాం" అని జనరల్ కైనెరుగబా తన పోస్ట్‌లో పేర్కొన్నారు.

దర్యాప్తులో భయంకర నిజాలు..

స్థానిక అధికారుల ప్రకారం.. మోసెస్ అత్యంత క్రూరంగా నేరాలకు పాల్పడేవాడు. కుటుంబాలకు కుటుంబాలనే లక్ష్యంగా చేసుకుని, అర్ధరాత్రి ఇళ్లలోకి చొరబడి కత్తితో అందరినీ నరికి చంపేవాడని ఆరోపణలున్నాయి. మెట్రో నివేదిక ప్రకారం, పాస్టర్ స్టీవెన్ ముగాంబే ఇంట్లోకి తన అనుచరులతో కలిసి చొరబడిన మోసెస్, ఇంట్లో ఉన్న వారందరినీ కిరాతకంగా హతమార్చాడు. మరికొన్ని సందర్భాల్లో, ప్రేమ, సంబంధాల పేరుతో అమాయకులను ఆకర్షించి, వారిని చంపేవాడని దర్యాప్తులో తేలింది. ఆశ్చర్యకరంగా మోసెస్‌ను గతంలో చాలాసార్లు పట్టుకున్నప్పటికీ, వివాదాస్పద పరిస్థితుల్లో అతను తప్పించుకోవడం లేదా విడుదల కావడం జరిగిందని తెలుస్తోంది. తాజాగా అరెస్ట్ చేసిన తర్వాత, నిందితుడి నివాసం నుంచి అధికారులు కీలక భౌతిక ఆధారాలను స్వాధీనం చేసుకున్నారు. ఆ ప్రాంతంలో నమోదైన పాత మిస్సింగ్ కేసులు, హత్య కేసులతో మోసెస్ నేరాలకు ఏమైనా సంబంధం ఉందా అనే కోణంలో దర్యాప్తు ముమ్మరం చేశారు. అయితే, మోసెస్‌పై ఉన్న ఆరోపణలు చట్టపరమైన విచారణలో నిరూపితం కావాల్సి ఉంది. ఈ అరెస్ట్‌తో దశాబ్దానికి పైగా కొనసాగుతున్న హత్యల వెనుక ఉన్న మిస్టరీ వీడుతుందని అధికారులు భావిస్తున్నారు. దర్యాప్తునకు సంబంధించిన మరిన్ని వివరాలు తెలియాల్సి ఉంది.

స్థానిక ఎన్నికల సీట్లపై సార్వత్రిక ఎన్నికల కన్నా ఎక్కువ కసరత్తు చేశాం

అమరావతి: రాష్ట్రంలో స్థానిక సంస్థల ఎన్నికలకు సంబంధించి ఎన్డీఏ కూటమి పూర్తిస్థాయిలో కసరత్తు చేసిందని, ఈ ఎన్నికల్లో గెలిచి ట్రిపుల్ ఇంజన్ సర్కార్ వేగంతో అభివృద్ధిని పరుగులు పెట్టిస్తామని ముఖ్యమంత్రి చంద్రబాబు అన్నారు. నేడు జరిగిన ఎన్డీఏ మీడియా సమావేశంలో ఆయన మాట్లాడుతూ.. స్థానిక ఎన్నికల సీట్ల సర్దుబాటుపై తాను, జనసేన అధినేత పవన్ కల్యాణ్ కలిసి ఎన్నడూ చేయనంత కసరత్తు చేశామని తెలిపారు. సార్వత్రిక ఎన్నికల్లో కూడా ఇంతగా శ్రమించలేదని, ఎంపీటీసీ స్థాయి వరకు అభ్యర్థుల ఎంపికపై దృష్టి సారించామని వివరించారు. ఈ సందర్భంగా ప్రత్యర్థి పార్టీపై ఆయన తీవ్ర స్థాయిలో విమర్శలు గుప్పించారు. "మా ప్రభుత్వ సహనాన్ని, సంయమనాన్ని గొడ్డలి పార్టీ దుర్వినియోగం చేస్తోంది. వాళ్లు సొంత కుటుంబంలోనే సంక్షోభాన్ని సృష్టించుకున్నారు. ఆస్తుల కోసం సొంత చెల్లెల్ని, తల్లిని మోసం చేస్తున్నారు. వారి ఆలోచన ప్యాలెస్ కోసం అయితే, మా ఆలోచన, తపన పేద ప్రజల కోసం" అని చంద్రబాబు వ్యాఖ్యానించారు. నేరాలు, ఘోరాలు చేసే పార్టీ సృష్టించే అడ్డంకులను దాటుకుని ముందుకు వెళతామని ఆయన ధీమా వ్యక్తం చేశారు. రాష్ట్రంలో సుపరిపాలన అందించడమే లక్ష్యంగా కూటమిగా ముందుకెళుతున్నామని చంద్రబాబు స్పష్టం చేశారు. "కేంద్రంలో, రాష్ట్రంలో అధికారంతో డబుల్ ఇంజన్ సర్కార్‌గా ఉన్నాం. ఇప్పుడు స్థానిక సంస్థల్లోనూ కూటమిని గెలిపిస్తే ట్రిపుల్ ఇంజన్ వేగంతో అభివృద్ధి సాధ్యమవుతుంది. ఈ ఎన్నికల్లో కూటమికి మద్దతు పలికి ఒక ట్రెండ్ సెట్ చేయాలని ప్రజలను కోరుతున్నాను" అని ఆయన పిలుపునిచ్చారు. పార్టీ నిర్ణయానికి కట్టుబడి బీ-ఫాం పొందిన అభ్యర్థుల గెలుపుకోసమే అందరూ పనిచేయాలని ఆయన నేతలకు, కార్యకర్తలకు స్పష్టమైన ఆదేశాలిచ్చారు. పార్టీకి వ్యతిరేకంగా ఎవరూ వ్యవహరించవద్దని సూచించారు. కొన్ని కారణాల వల్ల ఈ ఎన్నికల్లో సీట్లు పొందలేని నేతలకు భవిష్యత్తులో తప్పక న్యాయం చేస్తామని హామీ ఇచ్చారు. టీడీపీ, జనసేన, బీజేపీ కార్యకర్తలు సమష్టిగా పనిచేసి కూటమి అభ్యర్థుల విజయాన్ని ఖాయం చేయాలని ఆయన దిశానిర్దేశం చేశారు.

బెంగళూరు నుంచి వచ్చి హిట్ అండ్ రన్ తరహాలో వ్యవహరిస్తున్నారు

అమరావతి: స్థానిక సంస్థల ఎన్నికల నేపథ్యంలో వైసీపీపై 'గొడ్డలి పార్టీ' అంటూ ముఖ్యమంత్రి చంద్రబాబు నాయుడు తీవ్రస్థాయిలో విమర్శలు గుప్పించారు. ఆ పార్టీ హింసాత్మక విధానాలను విడనాడి, జనజీవన స్రవంతిలో కలవాలని హితవు పలికారు. ఈరోజు ఎన్డీఏ నేతలతో కలిసి నిర్వహించిన మీడియా సమావేశంలో ఆయన మాట్లాడుతూ.. గొడ్డలి పార్టీ తీరు రాజకీయ పార్టీలా లేదని, రాష్ట్రాన్ని ఇబ్బంది పెట్టడమే లక్ష్యంగా పనిచేస్తోందని ధ్వజమెత్తారు. గొడ్డలి పార్టీ నేతల వైఖరి తీవ్రవాదుల తరహాలో ఉందని చంద్రబాబు అభివర్ణించారు. "బెంగళూరు నుంచి వచ్చి రాష్ట్రంలో ఫేక్ ప్రచారం చేసి, మళ్లీ అక్కడికే వెళ్లిపోతున్నారు. ఇది 'హిట్ అండ్ రన్' తరహా వ్యవహారం. గతంలో నక్సలైట్లను జనజీవన స్రవంతిలో కలవాలని పిలుపునిచ్చాను. ఆనాడు జనశక్తి నుంచి వచ్చిన సీతక్క ఇప్పుడు తెలంగాణలో మంత్రిగా ఉన్నారు. అదేవిధంగా, గొడ్డలి పార్టీ కూడా హింసను వీడి మెయిన్‌స్ట్రీమ్‌లో కలవాలి" అని చంద్రబాబు సూచించారు. క్రిమినలైజేషన్, లిటిగేషన్, ఫేక్ ప్రాపగండానే ఆ పార్టీ సిద్ధాంతమని, తమ కూటమి సిద్ధాంతం సంక్షేమం, అభివృద్ధి, సుపరిపాలన అని ఆయన స్పష్టం చేశారు. స్థానిక సంస్థల ఎన్నికలు జరగడం గొడ్డలి పార్టీకి ఏమాత్రం ఇష్టం లేదని చంద్రబాబు ఆరోపించారు. ఎన్నికలను ఆపేందుకు ఏకంగా 62 పిటిషన్లు దాఖలు చేశారని తెలిపారు. సర్వర్లు, డీలిమిటేషన్, బీసీ రిజర్వేషన్లపై కోర్టులకు వెళ్లి ప్రక్రియను అడ్డుకోవాలని చూశారని మండిపడ్డారు. "ఈ ఎన్నికలు జరగకపోతే 15వ ఆర్థిక సంఘం నుంచి రావాల్సిన నిధులు ఆగిపోతాయి. స్

బిట్స్ ఇన్‌స్టిట్యూషన్‌లో ఘనంగా ఫ్రెషర్స్ డే వేడుకలు

విద్యార్థుల కలలను నిజం చేసే వేదిక కళాశాల

– టీడీపీ సీనియర్ నాయకుడు గాజుల ఖాదర్ బాషా

రాయచోటి, మహిన్యూస్, అక్టోబర్ 27: కళాశాలలు కేవలం చదువు నేర్పే కేంద్రాలు మాత్రమే కాదని, విద్యార్థుల ప్రతిభను వెలికితీసి, వారి కలలను నిజం చేసుకునేందుకు దోహదపడే గొప్ప వేదికలని రాష్ట్ర తెలుగుదేశం పార్టీ సీనియర్ నాయకుడు గాజుల ఖాదర్ బాషా పేర్కొన్నారు. మంగళవారం రాయచోటిలోని బిట్స్ ఇన్‌స్టిట్యూషన్‌లో నిర్వహించిన ఫ్రెషర్స్ డే వేడుకల్లో ఆయన ముఖ్య అతిథిగా పాల్గొని మాట్లాడారు. కొత్తగా కళాశాలలో చేరిన విద్యార్థులకు స్వాగతం పలుకుతూ, వారిలో ఆత్మవిశ్వాసాన్ని పెంపొందించి, కళాశాల వాతావరణానికి అలవాటు పడేలా చేయడమే ఫ్రెషర్స్ డే ముఖ్య ఉద్దేశమని తెలిపారు. బిట్స్ ఇన్‌స్టిట్యూషన్ వ్యవస్థాపకులు, చైర్మన్ భాస్కర్ విద్యార్థుల జీవితాల్లో వెలుగులు నింపాలనే లక్ష్యంతో చేస్తున్న కృషిని అభినందించారు. విద్యార్థులు చదువుతో పాటు క్రీడలు, సాంస్కృతిక కార్యక్రమాలు, సెమినార్లలో పాల్గొని తమ ప్రతిభను పెంపొందించుకోవాలని సూచించారు. కళాశాలలో ర్యాగింగ్‌కు తావులేకుండా ప్రిన్సిపాల్ ప్రత్యేక శ్రద్ధ తీసుకుంటున్నారని పేర్కొన్నారు. విద్యార్థులు కష్టపడి చదివి తల్లిదండ్రుల ఆశయాలను నెరవేర్చడంతో పాటు, విద్యాసంస్థకు మంచి పేరు తీసుకురావాలని ఆకాంక్షించారు. తల్లిదండ్రులు తమ పిల్లలకు అందించే విలువైన ఆస్తి విద్యేనని అన్నారు. ఉన్నత విద్య అభివృద్ధికి ముఖ్యమంత్రి నారా చంద్రబాబు నాయుడు, విద్యాశాఖ మంత్రి నారా లోకేష్ సహకారం అందిస్తున్నారని గాజుల ఖాదర్ బాషా పేర్కొన్నారు. అనంతరం బిట్స్ ఇన్‌స్టిట్యూషన్ చైర్మన్ భాస్కర్, గాజుల ఖాదర్ బాషాను శాలువా కప్పి, జ్ఞాపిక అందజేసి ఘనంగా సత్కరించారు. ఈ కార్యక్రమంలో డీఎస్పీ కృష్ణమోహన్, స్థానిక సీఐ నాయక్, ఎస్ఐ శివరాం తదితరులు పాల్గొన్నారు.

మైలవరం మండలంలో 12 ఎంపీటీసీ స్థానాలు ఏకగ్రీవం

9 స్థానాల్లో టీడీపీ, 3 స్థానాల్లో బీజేపీ అభ్యర్థుల ఎన్నిక

కడప జిల్లా/ జమ్మలమడుగు నియోజకవర్గం /మైలవరం, మహి న్యూస్ అక్టోబర్ 27: మైలవరం మండలంలోని ఎంపీటీసీ స్థానాలకు సంబంధించి మొత్తం 12 మంది సభ్యులు ఏకగ్రీవంగా ఎన్నికయ్యారు. వీరిలో తెలుగుదేశం పార్టీకి చెందిన 9 మంది, భారతీయ జనతా పార్టీకి చెందిన ముగ్గురు ఉన్నారు.

ఏకగ్రీవంగా ఎన్నికైన సభ్యుల వివరాలు

1. బెస్త వేముల: అంపసాని ఓబులేసు – తెలుగుదేశం పార్టీ
2. చిన్న కొమెర్ల: బచ్చు వెంకట ప్రసాద్ రెడ్డి – తెలుగుదేశం పార్టీ
3. దొడియం: ఉచ్చలవడ్డి కాసులు – తెలుగుదేశం పార్టీ
4. దొమ్మర నంద్యాల--1: సిలివేరు లక్ష్మీదేవి – బీజేపీ
5. దొమ్మర నంద్యాల--2: నల్లగట్ల మహేశ్వరి – తెలుగుదేశం పార్టీ
6. ఎం. కంబాలదిన్నె: పోటు రమాదేవి – తెలుగుదేశం పార్టీ
7. మైలవరం: మార్తల చంద్రశేఖర్ రెడ్డి – తెలుగుదేశం పార్టీ
8. తలమంచిపట్నం: కుమ్మర సుజాత – తెలుగుదేశం పార్టీ
9. తోర్రివేముల: కసిబిసి సుజాత – తెలుగుదేశం పార్టీ
10. వద్దిరాల: అన్నేబోయిన లక్ష్మీదేవి – తెలుగుదేశం పార్టీ
11. వేపరాల--1: చిమ్మని తులసి – బీజేపీ
12. వేపరాల--2: మద్దకం రామచంద్ర – బీజేపీ

మైలవరం మండలంలో ఏకగ్రీవంగా ఎన్నికైన 12 మంది ఎంపీటీసీ సభ్యుల్లో తెలుగుదేశం పార్టీ 9 స్థానాలను, బీజేపీ 3 స్థానాలను దక్కించుకున్నాయి.

జమ్మలమడుగులో కూటమి అభ్యర్థుల ఇంటింటి ప్రచారం

1, 31, 32 వార్డుల్లో ప్రజలను కలిసిన చైర్మన్ అభ్యర్థి చదిపిరాళ్ల జ్యోతి

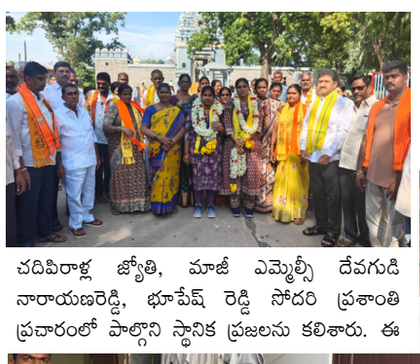

కడప జిల్లా/జమ్మలమడుగు, మహి న్యూస్ అక్టోబర్ 27: జమ్మలమడుగు మున్సిపాలిటీ పరిధిలోని 1, 31, 32 వార్డుల్లో ఎన్డీఏ కూటమి అభ్యర్థులు ఇంటింటి ప్రచారం నిర్వహించారు. జమ్మలమడుగు మున్సిపల్ చైర్మన్ అభ్యర్థి చదిపిరాళ్ల జ్యోతి, మాజీ ఎమ్మెల్సీ దేవగుడి నారాయణరెడ్డి, భూపేష్ రెడ్డి సోదరి ప్రశాంతి ప్రచారంలో పాల్గొని స్థానిక ప్రజలను కలిశారు. ఈ సందర్భంగా వార్డుల్లో పర్యటిస్తూ ప్రజలతో మాట్లాడారు. కూటమి అభ్యర్థులకు మద్దతు తెలిపి, రాబోయే ఎన్నికల్లో విజయం సాధించేలా సహకరించాలని ఓటర్లను కోరారు. ప్రచారంలో భాగంగా స్థానిక సమస్యలు, వార్డుల అభివృద్ధికి సంబంధించిన అంశాలపై ప్రజలతో చర్చించారు. ఈ కార్యక్రమంలో సీనియర్ నాయకుడు జంబాపురం రమణారెడ్డి, వార్డు అభ్యర్థులు గట్టు పుల్లయ్య, గుద్దేటి బాలకృష్ణ, చాపల మాధవి, ఎన్డీఏ కూటమి నాయకులు, కార్యకర్తలు పాల్గొన్నారు.

విద్యార్థుల ప్రాణాలతో చెలగాటమా?

వార్డెన్‌పై చర్యలు తీసుకోవాలి

ఎస్ఎఫ్ఐ జిల్లా అధ్యక్షుడు జాల సుమంత్ డిమాండ్

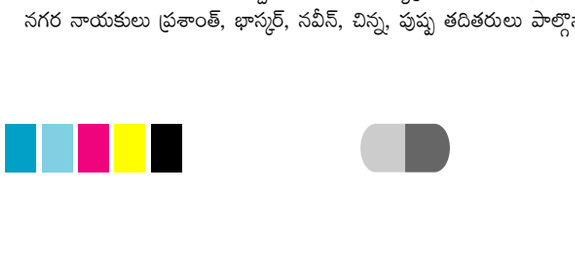

కడప, మహి న్యూస్ । అక్టోబర్ 27: కడప నగరంలోని ప్రకాష్‌నగర్ ప్రభుత్వ సంక్షేమ వసతి గృహంలో విద్యార్థులకు మౌలిక సదుపాయాలు కల్పించడంలో నిర్లక్ష్యం వహిస్తున్న వార్డెన్ హరికృష్ణపై చర్యలు తీసుకోవాలని ఎస్ఎఫ్ఐ జిల్లా అధ్యక్షుడు జాల సుమంత్ డిమాండ్ చేశారు. మంగళవారం వసతి గృహాన్ని పరిశీలించిన ఆయన విద్యార్థుల సమస్యలను వెంటనే పరిష్కరించాలని అధికారులను కోరారు. వసతి గృహంలోని గదుల్లో విద్యుత్ బోర్డులు పాడైపోయి, తీగలు బయటకు రావడంతో విద్యార్థులు విద్యుత్ షాక్‌కు గురవుతున్నారని ఆరోపించారు. ఈ సమస్యను పలుమార్లు వార్డెన్ దృష్టికి తీసుకెళ్లినా పట్టించుకోవడం లేదన్నారు. వర్షం వచ్చినప్పుడు విద్యార్థులు భయంతో ఇతర ప్రాంతాల్లోని స్నేహితుల గదులకు వెళ్లి నిద్రిస్తున్నారని తెలిపారు. ప్రభుత్వ నిబంధనల ప్రకారం భోజనం అందించకుండా, సరిపడా ఆహారం పెట్టడం లేదని ఆరోపించారు. సమస్యలను ప్రశ్నించిన విద్యార్థులను బెదిరిస్తున్నారని పేర్కొన్నారు. జిల్లా అధికారులు వెంటనే స్పందించి వసతి గృహంలో మౌలిక సదుపాయాలు కల్పించాలని, భోజన మెనూను అమలు చేయాలని, వార్డెన్‌పై విచారణ జరిపి చర్యలు తీసుకోవాలని డిమాండ్ చేశారు. లేనిపక్షంలో జిల్లావ్యాప్తంగా ఆందోళనలు చేపడతామని హెచ్చరించారు. ఈ కార్యక్రమంలో ఎస్ఎఫ్ఐ నగర ఉపాధ్యక్షులు కార్తీక్, చారి, నగర నాయకులు ప్రశాంత్, భాస్కర్, నవీన్, చిన్న, పుష్ప తదితరులు పాల్గొన్నారు.

బాలల గృహాల్లో డీఎల్ఎస్ఏ కార్యదర్శి ఆకస్మిక తనిఖీలు

బాలల వసతులు, భద్రతపై సమీక్ష.. హక్కులపై అవగాహన

కడప, మహి న్యూస్ । అక్టోబర్ 27: ఆంధ్రప్రదేశ్ రాష్ట్ర న్యాయ సేవాధికార సంస్థ అమరావతి ఆదేశాల మేరకు, కడప జిల్లా న్యాయ

సేవాధికార సంస్థ చైర్మన్, జిల్లా ప్రధాన న్యాయమూర్తి జి. రామ గోపాల్ సూచనలతో డీఎల్ఎస్ఏ కార్యదర్శి, సీనియర్ సివిల్ జడ్జి ఎస్. బాబా ఫక్రుద్దీన్ కడప నగరంలోని ప్రభుత్వ బాలుర వసతి గృహం, ప్రభుత్వ పరిశీలన గృహాన్ని ఆకస్మికంగా తనిఖీ చేశారు. ఈ సందర్భంగా బాలలకు న్యాయ విజ్ఞాన సదస్సు నిర్వహించి, వారి హక్కులు, ఉచిత న్యాయ సహాయం గురించి వివరించారు. తనిఖీల్లో భాగంగా గదులు, వంటగది, ఆహార ఏర్పాట్లు, పారిశుద్ధ్యం, మౌలిక సదుపాయాలు, రికార్డుల నిర్వహణను పరిశీలించారు. బాలలకు కల్పిస్తున్న వసతులు, సంరక్షణ, భద్రతకు సంబంధించిన అంశాలను సమీక్షించారు. రికార్డులను సక్రమంగా నిర్వహించాలని, బాలలకు అవసరమైన సదుపాయాలు కల్పించాలని సంబంధిత సూపరింటెండెంట్‌కు సూచనలు జారీ చేశారు.

బాలల హక్కులపై అవగాహన

అనంతరం నిర్వహించిన న్యాయ విజ్ఞాన కార్యక్రమంలో మధ్యవర్తిత్వం, మనోన్యాయ కార్యక్రమాలు, బాలల కోసం న్యాయ సేవలు, బాలల హక్కులపై అవగాహన కల్పించారు. న్యాయ సేవల ప్రాధాన్యతను వివరిస్తూ, అర్హులైన వారికి ఉచిత న్యాయ సహాయం అందుబాటులో ఉంటుందని తెలిపారు. బాలల హక్కులను పరిరక్షించడం, వారికి తగిన సంరక్షణ కల్పించడం ప్రాధాన్యమని వివరించారు. ఈ కార్యక్రమంలో మొదటి అదనపు జూనియర్ సివిల్ జడ్జి ఎం. రేష్మ, డీఎల్ఎస్ఏ సిబ్బంది, న్యాయ సహాయ రక్షణ న్యాయవాదులు, ప్యానెల్ న్యాయవాదులు, ప్రభుత్వ బాలుర వసతి గృహం, ప్రభుత్వ పరిశీలన గృహం సూపరింటెండెంట్లు, ఉపాధ్యాయులు, న్యాయ సేవా స్వచ్ఛంద కార్యకర్తలు, విద్యార్థులు పాల్గొన్నారు.

అంబులెన్సులు పూర్తి స్థాయిలో సిద్ధంగా ఉండాలి అత్యవసర వైద్య సేవల్లో అంతరాయం ఉండకూడదు.. డీఎంహెచ్ఓ పి. యుగంధర్

అర్నబ్ తుఫాన్‌పై అప్రమత్తం

కడప జిల్లా, మహి న్యూస్ । అక్టోబర్ 27: అర్నబ్ తుఫాన్ నేపథ్యంలో ప్రజలకు అత్యవసర వైద్య సేవలు నిరంతరాయంగా అందించేందుకు అంబులెన్సులను పూర్తి స్థాయిలో సిద్ధంగా ఉంచాలని వైఎస్ఆర్ కడప జిల్లా వైద్య ఆరోగ్య శాఖాధికారి పి. యుగంధర్ అధికారులను ఆదేశించారు. తుఫాన్ ప్రభావాన్ని దృష్టిలో ఉంచుకుని ముందస్తు జాగ్రత్తలు, అత్యవసర వైద్య సేవల సంసిద్ధతపై మంగళవారం జిల్లా వైద్య ఆరోగ్య శాఖాధికారి కార్యాలయంలో సమీక్షా సమావేశం నిర్వహించారు. డాక్టర్ ఎన్టీఆర్ వైద్య సేవ, రవాణా శాఖ అధికారులు, అంబులెన్స్ యూనియన్ల ప్రతినిధులతో నిర్వహించిన ఈ సమావేశంలో తుఫాన్ సమయంలో ఎదురయ్యే అత్యవసర పరిస్థితులను సమర్థవంతంగా ఎదుర్కొనేందుకు తీసుకోవాల్సిన చర్యలపై చర్చించారు.

అంబులెన్సుల పనితీరుపై ప్రత్యేక దృష్టి

జిల్లాలోని 108, 104, 102 అంబులెన్సులతో పాటు ప్రైవేటు అంబులెన్సులు కూడా అందుబాటులో ఉండేలా చర్యలు తీసుకోవాలని డీఎంహెచ్ఓ సూచించారు. వాహనాల సాంకేతిక స్థితిని పరిశీలించి, ఇంధన లభ్యతను నిర్ధారించుకోవాలని తెలిపారు. ఆక్సిజన్ సిలిండర్లు, అత్యవసర వైద్య పరికరాలు అందుబాటులో ఉండేలా ముందస్తు తనిఖీలు చేపట్టాలని ఆదేశించారు. తుఫాన్ ప్రభావిత ప్రాంతాల్లో అత్యవసర పరిస్థితులు తలెత్తితే ఆలస్యం లేకుండా అంబులెన్సులను పంపించేలా సిబ్బంది సిద్ధంగా ఉండాలని స్పష్టం చేశారు. సంబంధిత శాఖల అధికారులు పరస్పర సమన్వయంతో పనిచేస్తూ ప్రజలకు వైద్య సేవలు అందించాలని, ప్రజల ప్రాణరక్షణకు అత్యంత ప్రాధాన్యత ఇవ్వాలని సూచించారు.

సమన్వయంతో పనిచేయాలి

తుఫాన్ సమయంలో ఎలాంటి పరిస్థితులు ఎదురైనా సమర్థవంతంగా స్పందించేలా వైద్య అత్యవసర సేవలను సిద్ధంగా ఉంచాలని పి. యుగంధర్ తెలిపారు. ప్రజలకు వైద్య సేవలు అందించడంలో ఎటువంటి అంతరాయం కలగకుండా అన్ని శాఖలు అప్రమత్తంగా ఉండాలని పేర్కొన్నారు. ఈ సమావేశంలో జిల్లా ప్రోగ్రామ్ అధికారులు డాక్టర్ మహమ్మద్ తాహా, డాక్టర్ ఆరిఫుల్లా, డాక్టర్ బాలాంజనేయులు, డాక్టర్ వెంకట చంద్రారెడ్డి, డెమో భారతి, ఎపిడమాలజిస్ట్ ఖాజా, రవాణా శాఖ ఇన్‌స్పెక్టర్ ప్రసాద్, 108, 104, 102 వాహన సేవల జిల్లా నిర్వాహకులు, ప్రైవేటు అంబులెన్సుల నిర్వాహకులు పాల్గొన్నారు.

గిరిజన బాలికల పాఠశాలలో డీఎల్ఎస్ఏ కార్యదర్శి తనిఖీలు

విద్యార్థినుల సమస్యల పరిష్కారానికి సంబంధిత అధికారులకు లేఖలు

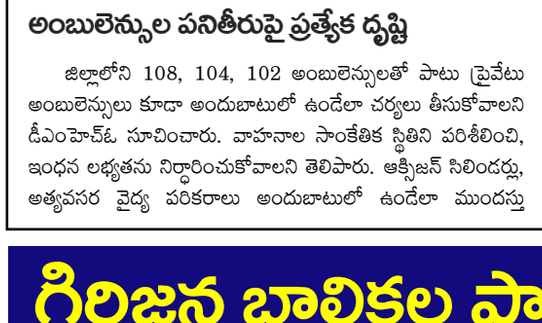

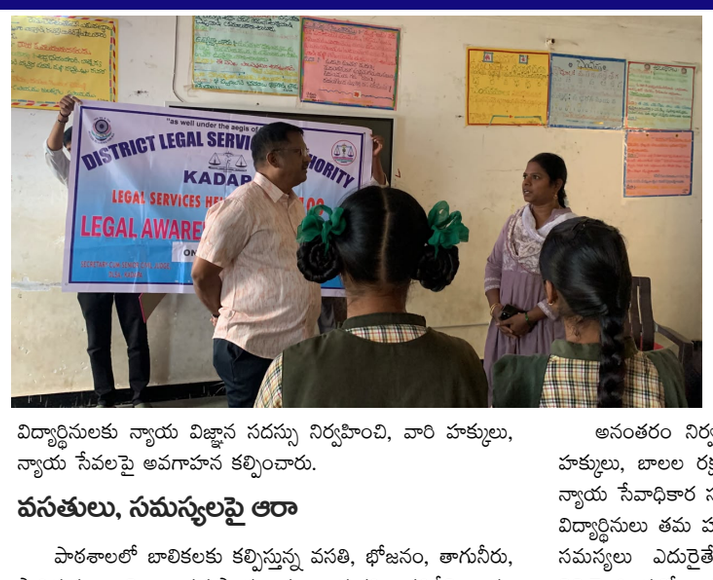

కడప, మహి న్యూస్ । అక్టోబర్ 27: కడప నగరంలోని చిన్నచౌక్‌లో ఉన్న గిరిజన సంక్షేమ బాలికల గురుకుల పాఠశాలను జిల్లా న్యాయ సేవాధికార సంస్థ కార్యదర్శి, సీనియర్ సివిల్ జడ్జి ఎస్. బాబా ఫక్రుద్దీన్ తనిఖీ చేశారు. ఆంధ్రప్రదేశ్ రాష్ట్ర న్యాయ సేవాధికార సంస్థ అమరావతి ఆదేశాల మేరకు, కడప జిల్లా న్యాయ సేవాధికార సంస్థ చైర్మన్, జిల్లా ప్రధాన న్యాయమూర్తి జి. రామ గోపాల్ సూచనలతో ఈ తనిఖీలు నిర్వహించారు. ఈ సందర్భంగా విద్యార్థినులకు న్యాయ విజ్ఞాన సదస్సు నిర్వహించి, వారి హక్కులు, న్యాయ సేవలపై అవగాహన కల్పించారు.

వసతులు, సమస్యలపై ఆరా

పాఠశాలలో బాలికలకు కల్పిస్తున్న వసతి, భోజనం, తాగునీరు, పారిశుద్ధ్యం, విద్యా సదుపాయాలను కార్యదర్శి పరిశీలించారు. విద్యార్థినులతో మాట్లాడి వారికి ఎదురవుతున్న సమస్యలను అడిగి తెలుసుకున్నారు. ఈ సందర్భంగా పాఠశాలలో సిబ్బంది కొరతతో పాటు అవసరమైన ఫర్నిచర్ కూడా అందుబాటులో లేదని సంబంధిత అధికారులు ఆయన దృష్టికి తీసుకువచ్చారు. విద్యార్థినులు ఎదుర్కొంటున్న సమస్యలను పరిష్కరించేందుకు జిల్లా న్యాయ సేవాధికార సంస్థ ద్వారా సంబంధిత అధికారులకు లేఖలు పంపించి, అవసరమైన చర్యలు తీసుకునేలా చూస్తామని ఎస్. బాబా ఫక్రుద్దీన్ తెలిపారు. బాలికల సంక్షేమం, భద్రతకు ప్రాధాన్యతనిస్తూ అవసరమైన మౌలిక సదుపాయాలు కల్పించాలని సూచించారు.

బాలల హక్కులపై అవగాహన

అనంతరం నిర్వహించిన న్యాయ విజ్ఞాన సదస్సులో బాలికల హక్కులు, బాలల రక్షణ చట్టాలు, ఉచిత న్యాయ సహాయం, జిల్లా న్యాయ సేవాధికార సంస్థ అందిస్తున్న సేవల గురించి వివరించారు. విద్యార్థినులు తమ హక్కులపై అవగాహన కలిగి ఉండాలని, ఏవైనా సమస్యలు ఎదురైతే అందుబాటులో ఉన్న న్యాయ సేవలను వినియోగించుకోవాలని సూచించారు. ఈ కార్యక్రమంలో పాఠశాల ప్రధానోపాధ్యాయురాలు ఎస్. రత్న ప్రభ, డీఎల్ఎస్ఏ సిబ్బంది, వసతి గృహ సిబ్బంది, ఉపాధ్యాయులు, విద్యార్థినులు పాల్గొన్నారు.

హెచ్ఐవీ, ఎయిడ్స్‌పై 29న జిల్లా స్థాయి క్విజ్ పోటీలు

విజేతలకు రూ.5 వేల వరకు నగదు బహుమతులు ప్రభుత్వ బాలికల జూనియర్ కళాశాలలో రాత పరీక్ష

కడప, మహి న్యూస్ । అక్టోబర్ 27: యువతలో హెచ్ఐవీ, ఎయిడ్స్‌పై అవగాహన కల్పించడంతో పాటు వ్యాధి నివారణ, ఆరోగ్య పరిరక్షణపై చైతన్యం తీసుకువచ్చేందుకు ఈ నెల 29న కడపలో జిల్లా స్థాయి క్విజ్ పోటీలు నిర్వహించనున్నట్లు జిల్లా లెప్రసీ, ఎయిడ్స్, క్షయ వ్యాధుల అధికారి డాక్టర్ ఎస్. రవి బాబు, ప్రాంతీయ ఇంటర్మీడియట్ విద్యాశాఖ అధికారి, ఇన్‌చార్జి జిల్లా వృత్తి విద్యాధికారి డాక్టర్ సి. సురేష్ బాబు తెలిపారు. ఆంధ్రప్రదేశ్ రాష్ట్ర ఎయిడ్స్ నియంత్రణ సంస్థ ఆదేశాల మేరకు జిల్లా ఎయిడ్స్ నియంత్రణ, నివారణ సంస్థ, జిల్లా వైద్య ఆరోగ్యశాఖ, ఇంటర్మీడియట్ విద్యాశాఖ సంయుక్తంగా ఈ పోటీలను నిర్వహిస్తున్నట్లు వెల్లడించారు. కడపలోని ప్రభుత్వ బాలికల జూనియర్ కళాశాలలో ఉదయం 10 గంటల నుంచి మధ్యాహ్నం 3 గంటల వరకు రాత పరీక్ష రూపంలో పోటీలు జరుగుతాయని పేర్కొన్నారు.

8, 9 తరగతులు, ఇంటర్ విద్యార్థులకు అవకాశం

ప్రభుత్వ, ప్రైవేటు విద్యాసంస్థల్లో చదువుతున్న 8, 9 తరగతులతో పాటు ఇంటర్మీడియట్ మొదటి సంవత్సరం విద్యార్థులు ఈ పోటీల్లో పాల్గొనేందుకు అర్హులని అధికారులు తెలిపారు. పోటీలకు హాజరయ్యే విద్యార్థులు తాము చదువుతున్న పాఠశాల లేదా కళాశాల నుంచి ధ్రువీకరణ పత్రం తప్పనిసరిగా తీసుకురావాలని సూచించారు. ప్రతి బృందంలో ఇద్దరు విద్యార్థులు మాత్రమే పాల్గొనాలని స్పష్టం చేశారు.

విజేతలకు నగదు బహుమతులు

జిల్లా స్థాయి పోటీల్లో విజయం సాధించిన వారికి నగదు బహుమతులు అందజేయనున్నారు.

ప్రథమ బహుమతి: రూ.5,000
ద్వితీయ బహుమతి: రూ.4,000
తృతీయ బహుమతి: రూ.3,000
ప్రోత్సాహక బహుమతి: రూ.2,000

జిల్లా స్థాయిలో విజయం సాధించిన విద్యార్థులు రాష్ట్ర స్థాయి పోటీల్లో పాల్గొనే అవకాశం పొందుతారని అధికారులు తెలిపారు. విద్యార్థులు ఈ అవకాశాన్ని సద్వినియోగం చేసుకుని అధిక సంఖ్యలో పాల్గొనాలని కోరారు. వివరాలకు సంప్రదించాల్సిన ఫోన్ నంబర్లు 8919025562, 9542023499, 9959514601 వివరాలు: జిల్లా వైద్య ఆరోగ్యశాఖ, వైఎస్సార్ కడప జిల్లా.

ఎర్రగుంట్లలో ఏకగ్రీవ ఎంపీటీసీలకు డిక్లరేషన్ ఫారాలు అందజేత

విజేతలకు కూటమి నాయకుల అభినందనలు

కడప జిల్లా/ఎర్రగుంట్ల, మహి న్యూస్ అక్టోబర్ 27: ఎర్రగుంట్ల మండలంలో ఏకగ్రీవంగా ఎంపికైన ఎంపీటీసీ సభ్యులకు మంగళవారం సాయంత్రం ఎంపీడీవో కార్యాలయంలో నిర్వహించిన కార్యక్రమంలో అధికారులు డిక్లరేషన్ ఫారాలను అందజేశారు. ఈ సందర్భంగా కూటమి మండల ఇన్‌చార్జి మధుసూదన్ రెడ్డి పాల్గొని, ఏకగ్రీవంగా ఎంపికైన సభ్యులకు శుభాకాంక్షలు తెలిపారు. ప్రజలకు సేవ చేస్తూ మండల అభివృద్ధికి కృషి చేయాలని ఆకాంక్షించారు. ఈ కార్యక్రమంలో ఎర్రగుంట్ల మున్సిపల్ మాజీ చైర్మన్ ఎం. హర్షవర్ధన్ రెడ్డి, ఎంపీడీవో వెంకట రమణయ్య, తదితరులు పాల్గొన్నారు.

జమ్మలమడుగులో ఎన్డీఏ కూటమి ఎన్నికల సభ

కడప జిల్లా/జమ్మలమడుగు, మహి న్యూస్ అక్టోబర్ 27: జమ్మలమడుగు మున్సిపాలిటీ పరిధిలోని 6, 7, 8 వార్డుల్లో ఎన్డీఏ కూటమి అభ్యర్థుల తరఫున ఎన్నికల సభ నిర్వహించారు. ఈ కార్యక్రమంలో జమ్మలమడుగు ఎమ్మెల్యే, ప్రభుత్వ విప్ చదిపిరాళ్ల ఆదినారాయణరెడ్డి, కడప జిల్లా తెలుగుదేశం పార్టీ అధ్యక్షుడు, జమ్మలమడుగు నియోజకవర్గ పార్టీ ఇన్‌చార్జి చదిపిరాళ్ల భూపేష్ సుబ్బరామిరెడ్డి పాల్గొన్నారు. ఈ సందర్భంగా నాయకులు మాట్లాడుతూ 6వ వార్డు నుంచి తెలుగుదేశం పార్టీ అభ్యర్థి శశికిరణ్, 7వ వార్డు నుంచి భారతీయ జనతా పార్టీ అభ్యర్థి వెంకటేష్, 8వ వార్డు నుంచి తెలుగుదేశం పార్టీ అభ్యర్థి మాబువల్లిని గెలిపించాలని ఓటర్లను కోరారు. అలాగే మున్సిపల్ చైర్‌పర్సన్ అభ్యర్థి చదిపిరాళ్ల జ్యోతికి అత్యధిక ఓట్లు వేసి అఖండ మెజార్టీతో గెలిపించాలని విజ్ఞప్తి చేశారు. ఈ ఎన్నికల్లో ఎన్డీఏ కూటమి అభ్యర్థులకు ప్రజలు మద్దతు తెలిపి విజయం చేకూర్చాలని నాయకులు కోరారు. ఈ కార్యక్రమంలో స్థానిక ప్రజలు, ఎన్డీఏ కూటమి నాయకులు, కార్యకర్తలు పాల్గొన్నారు.

ఓటరు స్లిప్పులపై ఆందోళన అక్కర్లేదు

ఓటు వేయడానికి ఓటరు స్లిప్పు తప్పనిసరి కాదు

ఎస్ఈసీ వెబ్‌సైట్‌లో ఓటరు, పోలింగ్ కేంద్రం వివరాలు తెలుసుకోవచ్చు

గుర్తింపు కార్డుతో ఓటు హక్కు వినియోగించుకోవచ్చు

అడిషనల్ ఎలక్షన్ అథారిటీ, కమిషనర్ చల్లా ఓబులేసు

కర్నూలు, అక్టోబర్ 27: (మహి న్యూస్): ఓటరు స్లిప్పు లేకపోయినా ఆందోళన చెందాల్సిన అవసరం లేదని, ఓటు వేయడానికి ఓటరు స్లిప్పు తప్పనిసరి కాదని అడిషనల్ ఎలక్షన్ అథారిటీ, నగరపాలక సంస్థ కమిషనర్ చల్లా ఓబులేసు మంగళవారం తెలిపారు. ఓటరు స్లిప్పు కేవలం ఓటరు వివరాలు, వార్డు నంబరు, పోలింగ్ కేంద్రం వివరాలు తెలుసుకోవడానికి మాత్రమే ఉపయోగపడుతుందని పేర్కొన్నారు. ఓటర్లు రాష్ట్ర ఎన్నికల సంఘం అధికారిక వెబ్‌సైట్ [https://sec-ems.ap.gov.in/apsec/](https://sec-ems.ap.gov.in/apsec/?utm_source=chatgpt.com) ద్వారా తమ ఓటరు వివరాలు, పోలింగ్ కేంద్రం వివరాలను తెలుసుకోవచ్చని సూచించారు. ఓటరు స్లిప్పు లేకపోయినా, ఎన్నికల సంఘం ఆమోదించిన గుర్తింపు కార్డును చూపించి ఓటు హక్కును వినియోగించుకోవచ్చని తెలిపారు. ప్రతి ఒక్కరూ తమ ఓటు హక్కును సద్వినియోగం చేసుకోవాలని, అనవసరమైన అపోహలకు గురికావద్దని చల్లా ఓబులేసు సూచించారు.

నవంబర్ 1న పోలింగ్ జరిగే ప్రాంతాల్లో స్థానిక సెలవు

ప్రభుత్వ, ప్రైవేట్ సంస్థలు, కార్యాలయాలకు సెలవు

ఉద్యోగులు ఓటు హక్కు వినియోగించుకునేందుకు అవకాశం

జిల్లా ఎన్నికల అధికారి, కలెక్టర్ డా. ఏ. సిరి

కర్నూలు, అక్టోబర్ 27: (మహి న్యూస్): స్థానిక సంస్థల ఎన్నికల నేపథ్యంలో నవంబర్ 1, 2026న పోలింగ్ జరిగే ప్రాంతాల్లో స్థానిక సెలవు ప్రకటిస్తూ జిల్లా ఎన్నికల అధికారి, కలెక్టర్ డా. ఏ. సిరి ఆదేశాలు జారీ చేశారు. పోలింగ్ జరిగే ప్రాంతాల్లోని ప్రభుత్వ కార్యాలయాలు, స్థానిక సంస్థలు, ప్రభుత్వ సంస్థలు, ప్రభుత్వ, ప్రైవేట్ రంగ సంస్థలు, ఫర్మ్‌లకు ఈ సెలవు వర్తిస్తుందని కలెక్టర్ తెలిపారు. ఆయా సంస్థల్లో పనిచేస్తున్న ఉద్యోగులు తమ ఓటు హక్కును వినియోగించుకునేందుకు వీలుగా ఈ నిర్ణయం తీసుకున్నట్లు పేర్కొన్నారు. నెగోషియబుల్ ఇన్‌స్ట్రుమెంట్స్ యాక్ట్, 1981 ప్రకారం కూడా పోలింగ్ జరిగే ప్రాంతాల్లో నవంబర్ 1న స్థానిక సెలవు వర్తిస్తుందని స్పష్టం చేశారు. పోలింగ్ కేంద్రాలుగా గుర్తించిన ప్రభుత్వ భవనాలు, విద్యాసంస్థలు, ఇతర భవనాలకు పోలింగ్‌కు ముందు రోజు, పోలింగ్ రోజు, ఓట్ల లెక్కింపు రోజున స్థానిక సెలవు వర్తిస్తుందని తెలిపారు. ఎన్నికల ప్రక్రియ సజావుగా నిర్వహించడంతో పాటు అర్హులైన ఓటర్లందరూ తమ ఓటు హక్కును వినియోగించుకునేలా ఈ ఆదేశాలు జారీ చేసినట్లు కలెక్టర్ డా. ఏ. సిరి పేర్కొన్నారు.

అర్నబ్ తుఫానుపై అప్రమత్తంగా ఉండాలి

కలెక్టరేట్‌లో కంట్రోల్ రూమ్ ఏర్పాటు

అత్యవసర పరిస్థితుల్లో 08518-277305 నంబర్‌కు సమాచారం ఇవ్వాలి

ప్రజలు అప్రమత్తంగా ఉండాలి - కలెక్టర్ డా. ఏ. సిరి

కర్నూలు, అక్టోబర్ 27: (మహి న్యూస్): అర్నబ్ తుఫాను ప్రభావం నేపథ్యంలో కర్నూలు కలెక్టరేట్‌లో కంట్రోల్ రూమ్ ఏర్పాటు చేసినట్లు జిల్లా కలెక్టర్ డా. ఏ. సిరి మంగళవారం తెలిపారు. రాబోయే రెండు రోజుల్లో తేలికపాటి నుంచి మోస్తరు వర్షాలు కురిసే అవకాశం ఉన్నందున ప్రజలు అప్రమత్తంగా ఉండాలని సూచించారు. తుఫాను ప్రభావంతో భారీ వర్షాలు లేదా ఇతర అత్యవసర పరిస్థితులు ఎదురైతే తక్షణ సహాయం కోసం 08518--277305 నంబర్‌కు ఫోన్ చేసి సమాచారం అందించాలని కలెక్టర్ కోరారు. ప్రజలకు అవసరమైన సహాయం అందించేందుకు సంబంధిత శాఖల అధికారులు సమన్వయంతో పనిచేయాలని, పరిస్థితులను ఎప్పటికప్పుడు పర్యవేక్షిస్తూ అప్రమత్తంగా ఉండాలని ఆదేశించారు.

ఎన్నికల నేపథ్యంలో పింఛన్ల పంపిణీకి పటిష్ట ఏర్పాట్లు

అక్టోబర్ 30న పింఛన్ల పంపిణీ ని

అక్టోబర్ 29న నగదు ఉపసంహరణకు చర్యలు

బ్యాంకు శాఖల్లో నగదు కొరత లేకుండా చూడాలి: కలెక్టర్ జి. రాజకుమారి

నంద్యాల, అక్టోబర్ 27: (మహి న్యూస్): నవంబర్ 1న పట్టణ స్థానిక సంస్థల ఎన్నికలు, నవంబర్ 3న జెడ్పీటీసీ, ఎంపీటీసీ ఎన్నికలు జరగనున్న నేపథ్యంలో పింఛన్ల పంపిణీకి ఎలాంటి ఆటంకాలు కలగకుండా పటిష్టమైన ముందస్తు ఏర్పాట్లు చేయాలని జిల్లా కలెక్టర్ జి. రాజకుమారి అధికారులను ఆదేశించారు. ఆంధ్రప్రదేశ్ రాష్ట్ర ఎన్నికల సంఘం అనుమతికి లోబడి అక్టోబర్ 30న పింఛన్ల పంపిణీ చేపట్టేందుకు, అక్టోబర్ 29న నగదు ఉపసంహరణ జరిగేలా చర్యలు తీసుకోవాలని సూచించారు. బ్యాంకు శాఖల్లో తగినంత నగదు అందుబాటులో ఉండేలా సంబంధిత రీజినల్ మేనేజర్లు, లీడ్ డిస్ట్రిక్ట్ మేనేజర్ చర్యలు తీసుకోవాలని కలెక్టర్ స్పష్టం చేశారు. నగదు కొరత కారణంగా పింఛనుదారులకు ఇబ్బందులు కలగకుండా ముందస్తు జాగ్రత్తలు తీసుకోవాలన్నారు. ఎంపీడీఓలు, మున్సిపల్ కమిషనర్లు, సంబంధిత శాఖల అధికారులు సమన్వయంతో పనిచేసి పింఛన్ల పంపిణీని సజావుగా పూర్తి చేయాలని ఆదేశించారు.

ఎన్టీఆర్ భరోసా పింఛన్లు అక్టోబర్ 30న పంపిణీ

ఎన్నికల నేపథ్యంలో పింఛన్ల పంపిణీ తేదీలో మార్పు

అక్టోబర్ 29న బ్యాంకుల నుంచి నగదు డ్రా చేయాలని ఆదేశాలు

మిగిలిన పింఛన్లు నవంబర్ 4, 5 తేదీల్లో పంపిణీ

కర్నూలు, అక్టోబర్ 27: (మహి న్యూస్): ఎన్నికల నేపథ్యంలో ఎన్టీఆర్ భరోసా సామాజిక భద్రతా పింఛన్ల పంపిణీ తేదీలో మార్పు చేసినట్లు జిల్లా కలెక్టర్ డా. ఏ. సిరి, ఐఏఎస్ తెలిపారు. ఆంధ్రప్రదేశ్ రాష్ట్ర ఎన్నికల కమిషనర్ ముందస్తు అనుమతితో రాష్ట్ర ప్రభుత్వం జారీ చేసిన ఆదేశాల మేరకు సాధారణంగా ప్రతి నెల 1వ తేదీన పంపిణీ చేసే పింఛన్లను ఈసారి అక్టోబర్ 30న పంపిణీ చేయాలని నిర్ణయించినట్లు పేర్కొన్నారు. పింఛన్ల పంపిణీకి అవసరమైన నగదును అక్టోబర్ 29న బ్యాంకుల నుంచి డ్రా చేసుకోవాలని సంబంధిత అధికారులను ఆదేశించినట్లు తెలిపారు. ఈ మేరకు డీఆర్‌డీఏ అధికారులు, మండల, మున్సిపల్, గ్రామ స్థాయి అధికారులకు సూచనలు జారీ చేసినట్లు వెల్లడించారు. అక్టోబర్ 30న పంపిణీ చేయగా మిగిలిపోయిన పింఛన్లను నవంబర్ 4, 5 తేదీల్లో పంపిణీ చేస్తామని కలెక్టర్ తెలిపారు. జిల్లాలోని ఎన్టీఆర్ భరోసా పింఛన్ల లబ్ధిదారులందరూ ఈ మార్పును గమనించాలని సూచించారు.

కర్నూలులో ముగిసిన పోస్టల్ బ్యాలెట్ పోలింగ్

ఓటు హక్కు వినియోగించుకున్న 1,106 మంది ఎన్నికల విధుల సిబ్బంది

763 మంది పురుషులు, 343 మంది మహిళల ఓటింగ్

వివరాలు వెల్లడించిన కమిషనర్ చల్లా ఓబులేసు

కర్నూలు, అక్టోబర్ 27: (మహి న్యూస్): స్థానిక ఎన్నికల నేపథ్యంలో కర్నూలు నగరపాలక సంస్థ ఓటరు జాబితాలో పేరుండి, కర్నూలుతో పాటు ఇతర ప్రాంతాల్లో ఎన్నికల విధులు నిర్వహిస్తున్న ఉద్యోగులు, పోలీసు సిబ్బందికి నిర్వహించిన పోస్టల్ బ్యాలెట్ పోలింగ్ ముగిసింది. మంగళవారం నగరంలోని దామోదరం సంజీవయ్య మెమోరియల్ పాఠశాలలో ఏర్పాటు చేసిన ఫెసిలిటేషన్ సెంటర్‌లో మొత్తం 1,106 మంది ఓటు హక్కును వినియోగించుకున్నట్లు అడిషనల్ ఎలక్షన్ అథారిటీ, నగరపాలక సంస్థ కమిషనర్ చల్లా ఓబులేసు తెలిపారు. ఓటు హక్కు వినియోగించుకున్న వారిలో 763 మంది పురుషులు, 343 మంది మహిళలు ఉన్నట్లు వెల్లడించారు. ఎన్నికల విధులు నిర్వహిస్తున్న పోలింగ్

సిబ్బంది, పోలీసు సిబ్బంది పోస్టల్ బ్యాలెట్ ద్వారా ఓటు వేసేందుకు అవకాశం కల్పించినట్లు చల్లా ఓబులేసు తెలిపారు. విధుల్లో పాల్గొనే సిబ్బంది తమ ఓటు హక్కును వినియోగించుకునేందుకు అవసరమైన ఏర్పాట్లు చేసినట్లు పేర్కొన్నారు.

స్థానిక సంస్థల ఎన్నికలకు పటిష్ట ఏర్పాట్లు

స్ట్రాంగ్ రూమ్‌లు, కౌంటింగ్ హాళ్లు, రిసెప్షన్ కేంద్రాల పరిశీలన

భద్రత, బారికేడ్లు, ప్రవేశ-నిష్క్రమణ మార్గాలపై ప్రత్యేక దృష్టి

అధికారులకు సూచనలు చేసిన కలెక్టర్ డా. ఏ. సిరి, ఎస్పీ విక్రాంత్ పాటిల్

కర్నూలు, అక్టోబర్ 27: (మహి న్యూస్): స్థానిక సంస్థల ఎన్నికల నిర్వహణకు అవసరమైన అన్ని ఏర్పాట్లను పకడ్బందీగా చేపట్టాలని జిల్లా ఎన్నికల అధికారి, కలెక్టర్ డా. ఏ. సిరి అధికారులను ఆదేశించారు. మంగళవారం కర్నూలులోని ప్రభుత్వ సిల్వర్ జూబ్లీ

కళాశాల, ప్రభుత్వ పురుషుల డిగ్రీ కళాశాలలో ఏర్పాటు చేస్తున్న స్ట్రాంగ్ రూమ్‌లు, కౌంటింగ్ హాళ్లు, రిసెప్షన్ కేంద్రాలను జిల్లా ఎస్పీ విక్రాంత్ పాటిల్, జాయింట్ కలెక్టర్ నూరుల్ ఖమర్‌తో కలిసి పరిశీలించారు. ప్రభుత్వ సిల్వర్ జూబ్లీ కళాశాలలో కర్నూలు రూరల్, గూడూరు, ఓర్వకల్లు, కృష్ణగిరి మండలాలకు, ప్రభుత్వ పురుషుల డిగ్రీ కళాశాలలో కోడుమూరు, సి. బెలగల్, కల్లూరు, వెల్దుర్తి మండలాలకు సంబంధించి ఏర్పాట్లు పూర్తి చేయాలని కలెక్టర్ సూచించారు. ఎన్నికల సామగ్రి భద్రపరిచే స్ట్రాంగ్ రూమ్‌లు, ఓట్ల లెక్కింపు కేంద్రాలు, రిసెప్షన్ ప్రాంతాల్లో అవసరమైన సదుపాయాలు కల్పించాలని ఆదేశించారు. అధికారులు, సిబ్బంది రాకపోకలకు ఇబ్బందులు లేకుండా ప్రవేశ, నిష్క్రమణ మార్గాలను గుర్తించి, అవసరమైన చోట బారికేడ్లు ఏర్పాటు చేయాలన్నారు. స్ట్రాంగ్ రూమ్‌లు, కౌంటింగ్ కేంద్రాల వద్ద పటిష్ట భద్రత కల్పించాలని స్పష్టం చేశారు. జిల్లా ఎస్పీ విక్రాంత్ పాటిల్ మాట్లాడుతూ జెడ్పీటీసీ, ఎంపీటీసీ ఎన్నికల ఓట్ల లెక్కింపు కేంద్రాల వద్ద పటిష్ట పోలీసు బందోబస్తు ఏర్పాటు చేస్తున్నట్లు తెలిపారు. కౌంటింగ్ సిబ్బంది, ఎన్నికల ఏజెంట్లకు ప్రత్యేక ప్రవేశ మార్గాలు ఏర్పాటు చేయాలని, అవాంఛనీయ సంఘటనలు జరగకుండా ముందస్తు చర్యలు తీసుకుంటున్నట్లు పేర్కొన్నారు. పోలీసు, రెవెన్యూ, ఎన్నికల అధికారులు సమన్వయంతో పనిచేసి, కౌంటింగ్ ప్రక్రియ ప్రశాంతంగా జరిగేలా చర్యలు తీసుకోవాలని సూచించారు. ఈ పరిశీలనలో జిల్లా పరిషత్ సీఈవో సుధాకర్ రెడ్డి, కర్నూలు ఆర్డీవో సందీప్ కుమార్, తహశీల్దార్లు వెంకట రమేష్ బాబు, ఆంజనేయులు, సంబంధిత అధికారులు పాల్గొన్నారు.

దీపావళికి గ్రీన్ క్రాకర్స్ మాత్రమే విక్రయించాలి, కాల్చాలి

నిషేధిత టపాసుల తయారీ, విక్రయాలు, రవాణా, వినియోగంపై కఠిన చర్యలు

నిబంధనలకు విరుద్ధంగా విక్రయిస్తే లైసెన్సులపై చర్యలు

అన్ని శాఖల అధికారులు సమన్వయంతో తనిఖీలు చేపట్టాలి

జిల్లా కలెక్టర్ డా. ఏ. సిరి

కర్నూలు, అక్టోబర్ 27: (మహి న్యూస్): దీపావళి పండుగ సందర్భంగా జిల్లాలో గ్రీన్ క్రాకర్స్ (పర్యావరణహిత బాణసంచా) మాత్రమే విక్రయించాలని, కాల్చాలని జిల్లా కలెక్టర్ డా. ఏ. సిరి అధికారులను ఆదేశించారు. సుప్రీంకోర్టు, జాతీయ హరిత ట్రిబ్యునల్ (ఎన్‌జీటీ) ఆదేశాలు, ఆంధ్రప్రదేశ్ కాలుష్య నియంత్రణ మండలి (ఏపీపీసీబీ) మార్గదర్శకాలను అమలు చేయాలని సూచించారు. మంగళవారం దీపావళి నేపథ్యంలో టపాసుల తయారీ, విక్రయాలు, నిల్వలు, రవాణా, వినియోగంపై రెవెన్యూ, పోలీస్, రవాణా, మున్సిపల్, పంచాయతీరాజ్, అగ్నిమాపక, కాలుష్య నియంత్రణ మండలి అధికారులతో కలెక్టర్ టెలికాన్ఫరెన్స్ నిర్వహించారు. ఈ సందర్భంగా కలెక్టర్ మాట్లాడుతూ గాలి, శబ్ద కాలుష్యాన్ని నియంత్రించడంతో పాటు ప్రజల భద్రతకు ప్రాధాన్యత ఇవ్వాలని తెలిపారు. నిషేధిత రసాయనాలు, బేరియం లవణాలు కలిగిన టపాసుల తయారీ, విక్రయాలు, రవాణా, వినియోగాన్ని అనుమతించరాదన్నారు. గ్రీన్ క్రాకర్స్ పేరుతో నిబంధనలకు విరుద్ధంగా టపాసులు విక్రయించకుండా తనిఖీలు నిర్వహించాలని ఆదేశించారు. గ్రీన్ క్రాకర్స్ తయారీ, విక్రయాలకు అవసరమైన లైసెన్సులు, అనుమతులు తప్పనిసరిగా ఉండాలని స్పష్టం చేశారు. తయారీదారులు సీఎస్ఐఆర్-నీరీఆ నిర్దేశించిన ధ్రువీకరణ, రిజిస్ట్రేషన్ నిబంధనలు పాటించేలా అధికారులు పరిశీలించాలన్నారు. జిల్లాలో టపాసుల తయారీ, నిల్వ, విక్రయ కేంద్రాలపై పోలీస్, రెవెన్యూ, రవాణా, మున్సిపల్, పంచాయతీరాజ్, అగ్నిమాపక శాఖల అధికారులు సమన్వయంతో తనిఖీలు నిర్వహించాలని సూచించారు. నిబంధనలను ఉల్లంఘించిన వారిపై చట్టప్రకారం చర్యలు తీసుకోవడంతో పాటు, అవసరమైతే టపాసుల నిల్వలను స్వాధీనం చేసుకోవాలని ఆదేశించారు. టపాసుల విక్రయాలకు గుర్తించిన ప్రాంతాల్లోనే స్టాళ్లు ఏర్పాటు చేయాలని, అగ్నిప్రమాదాల నివారణకు అవసరమైన భద్రతా ప్రమాణాలు పాటించాలని తెలిపారు. టపాసుల ఆన్‌లైన్ విక్రయాలపైనా పర్యవేక్షణ ఉండాలన్నారు. ప్రజలు టపాసులు కాల్చే సమయంలో నిర్దేశించిన డెసిబెల్ పరిమితులు, సమయ పరిమితులను తప్పనిసరిగా పాటించేలా అవగాహన కల్పించాలని అధికారులకు సూచించారు. దీపావళిని సురక్షితంగా, పర్యావరణహితంగా జరుపుకునేలా అన్ని శాఖల అధికారులు సమన్వయంతో పనిచేయాలని కలెక్టర్ స్పష్టం చేశారు. ఈ టెలికాన్ఫరెన్స్‌లో డీఆర్వో సి. వెంకట నారాయణమ్మ, కర్నూలు ఆర్డీవో సందీప్ కుమార్, పత్తికొండ ఆర్డీవో ఓబులేసు, ఆదోని ఆర్డీవో అరుణ దేవి, కాలుష్య నియంత్రణ మండలి ఈఈ కిషోర్ రెడ్డి, అగ్నిమాపక శాఖ అధికారి అవినాష్ జయసింహ తదితరులు పాల్గొన్నారు.

పోలీసు అమరవీరుల సంస్మరణ వారోత్సవాల్లో ఓపెన్ హౌస్ ఆయుధాల ప్రదర్శన

ఆయుధాల ప్రదర్శనను ప్రారంభించిన అడిషనల్ ఎస్పీలు హుస్సేన్ పీరా, కృష్ణమోహన్

పోలీసుల ఆయుధాలు, భద్రతా పరికరాలపై విద్యార్థులకు అవగాహన

ఉదయం 10 నుంచి సాయంత్రం 5 గంటల వరకు ప్రదర్శన

కర్నూలు, అక్టోబర్ 27: (మహి న్యూస్): పోలీసు అమరవీరుల సంస్మరణ వారోత్సవాల్లో భాగంగా మంగళవారం కర్నూలు జిల్లా

పోలీసు కార్యాలయంలో ఓపెన్ హౌస్ ఆయుధాల ప్రదర్శన కార్యక్రమాన్ని అడిషనల్ ఎస్పీలు హుస్సేన్ పీరా, కృష్ణమోహన్ ప్రారంభించారు. జిల్లా ఎస్పీ విక్రాంత్ పాటిల్ ఐపీఎస్ ఆదేశాల మేరకు ఈ కార్యక్రమాన్ని నిర్వహించారు. ఈ సందర్భంగా అడిషనల్ ఎస్పీ హుస్సేన్ పీరా మాట్లాడుతూ పోలీసులు విధుల్లో వినియోగించే ఆయుధాలు, భద్రతా పరికరాలపై విద్యార్థి దశ నుంచే అవగాహన కలిగి ఉండాలని సూచించారు. పాఠశాలలు, కళాశాలల విద్యార్థులు పోలీసు శాఖ పనితీరును, విధుల్లో ఉపయోగించే పరికరాలను తెలుసుకోవాలని తెలిపారు. ఏఆర్ అడిషనల్ ఎస్పీ కృష్ణమోహన్ మాట్లాడుతూ పోలీసు అమరవీరుల త్యాగాలను స్మరించుకుంటూ నిర్వహిస్తున్న ఈ ప్రదర్శనను విద్యార్థులు సద్వినియోగం చేసుకోవాలని అన్నారు. వివిధ సందర్భాల్లో పోలీసులు వినియోగించే ఆయుధాలు, వాటి పనితీరుపై అవగాహన కల్పిస్తున్నట్లు తెలిపారు. ప్రదర్శనలో పోలీసు ఆయుధాలతో పాటు బుల్లెట్‌ప్రూఫ్ జాకెట్లు, బాంబు డిటెక్టర్లు, బాంబ్ సూట్, డాగ్ స్క్వాడ్, వజ్ర వాహనం తదితర భద్రతా పరికరాలను ప్రదర్శనకు ఉంచారు. ఈగల్ టీం ఆధ్వర్యంలో గంజాయి, ఇతర

మత్తు పదార్థాల వల్ల కలిగే అనర్థాలపై విద్యార్థులకు అవగాహన కల్పించారు. మాదకద్రవ్యాలకు దూరంగా ఉండాలని సూచిస్తూ అవగాహన బ్యానర్లు, సమాచార పత్రాలను ప్రదర్శించారు. టోల్‌ఫ్రీ నంబర్ 1972 గురించి వివరించారు. పోలీసు అమరవీరుల త్యాగాలను స్మరించుకుంటూ కొండారెడ్డి బురుజు వద్ద నిర్వహించిన కార్యక్రమంలో పోలీసు బ్యాండ్ బృందం దేశభక్తి గీతాలను ఆలపించింది. ఈ కార్యక్రమంలో కర్నూలు వన్‌టౌన్ సీఐ మారుతి శంకర్, ఆర్ఐలు పోతలరాజు, జావేద్, ఆర్ఎస్ఐలు, పోలీసు సిబ్బంది, నగరంలోని పలు విద్యాసంస్థలకు చెందిన విద్యార్థులు పాల్గొన్నారు.

ఎన్నికల నిర్వహణలో సూక్ష్మ పరిశీలకుల పాత్ర కీలకం

పోలింగ్‌కు ముందు, సమయంలో, అనంతరం ప్రతి అంశాన్ని నిశితంగా పరిశీలించాలి

ఎన్నికల నిబంధనల అమలుపై అప్రమత్తంగా ఉండాలి

నిర్దేశిత నమూనాలో నివేదికలు సమర్పించాలి

జాయింట్ కలెక్టర్ జి. సూరజ్ ధనుంజయ్

నంద్యాల, అక్టోబర్ 27: (మహి న్యూస్): మున్సిపాలిటీలు, నగర పంచాయతీల ఎన్నికల పోలింగ్ ప్రక్రియ స్వేచ్ఛగా, నిష్పక్షపాతంగా, పారదర్శకంగా జరిగేలా సూక్ష్మ పరిశీలకులు (మైక్రో అబ్జర్వర్లు) కీలక పాత్ర పోషించాలని జాయింట్ కలెక్టర్ జి. సూరజ్ ధనుంజయ్ సూచించారు. మంగళవారం కలెక్టరేట్‌లోని పీజీఆర్ఎస్ హాలులో సూక్ష్మ పరిశీలకులకు నిర్వహించిన శిక్షణ కార్యక్రమంలో ఆయన పాల్గొన్నారు. ఎన్నికల సంఘం మార్గదర్శకాలపై పూర్తి అవగాహన

కలిగి ఉండాలని, పోలింగ్‌కు ముందు, పోలింగ్ సమయంలో, పోలింగ్ ముగిసిన తర్వాత చేపట్టాల్సిన విధులను బాధ్యతాయుతంగా నిర్వహించాలని సూచించారు. పోలింగ్ కేంద్రాల పరిసరాల్లో పరిస్థితులు, ఓటర్లకు కల్పించిన సదుపాయాలు, బలహీన వర్గాల ఓటర్లపై ఒత్తిళ్లు, ఎన్నికల ప్రవర్తనా నియమావళి అమలు వంటి అంశాలను తటస్థంగా పరిశీలించాలని తెలిపారు. పోలింగ్ కేంద్రాల వెలుపల ఓటర్లకు తగిన స్థలం, ఓటరు గుర్తింపు కార్డులు, ఓటర్ల జాబితాలు అందుబాటులో ఉన్నాయో లేదో గమనించాలన్నారు. పోలింగ్ కేంద్రానికి 100 మీటర్ల పరిధిలో ఎన్నికల ప్రచారం జరిగినా, శాంతిభద్రతలకు విఘాతం కలిగించే పరిస్థితులు తలెత్తినా సంబంధిత అధికారుల దృష్టికి తీసుకెళ్లాలని సూచించారు. పోలింగ్ ప్రారంభానికి ముందు బ్యాలెట్ బాక్సును ఖాళీగా చూపించడం, సీలింగ్ ప్రక్రియ, పోలింగ్ ఏజెంట్ల హాజరు, ఎన్నికల సామగ్రి వినియోగం వంటి అంశాలను నిబంధనల ప్రకారం పరిశీలించాలని స్పష్టం చేశారు. ఎన్నికల సంఘం నిర్దేశించిన అనెక్సర్-3 మార్గదర్శకాల ప్రకారం పరిశీలన చేపట్టాలని జాయింట్ కలెక్టర్ తెలిపారు. ప్రశ్నావళిలోని ప్రతి అంశాన్ని క్షుణ్ణంగా పరిశీలించి, వాస్తవ పరిస్థితుల ఆధారంగా 'అవును', 'కాదు' రూపంలో సమాధానాలు నమోదు చేసి, నివేదికలను నిర్దేశిత నమూనాలో సమర్పించాలని ఆదేశించారు. సూక్ష్మ పరిశీలకులు ఎలాంటి పక్షపాతానికి తావివ్వకుండా ఎన్నికల సంఘం ఆదేశాలకు అనుగుణంగా విధులు నిర్వహించి, పోలింగ్ ప్రక్రియలో పారదర్శకతను నిర్ధారించాలని సూచించారు. ఈ కార్యక్రమంలో డీఆర్వో రామునాయక్, ఎల్డీఎం అయ్యపురెడ్డి, స్పెషల్ డిప్యూటీ కలెక్టర్లు పాల్గొన్నారు.

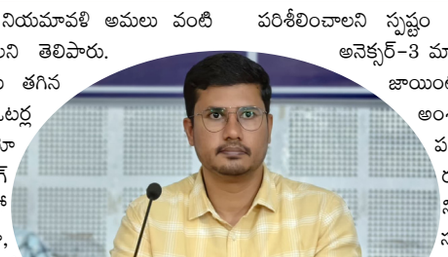

EDITOR and PUBLISHER and OWNED BY NEELI RAMASUBBAIAH, PUBLISHED AT # 87/985-V-P-C-29,VIJAYAPURICOLONY, BESIDE KENDRIYA VIDYALAYA SCHOOL, NEAR NADHYAL CHECKPOST, KURNOOL-518001, A.P
PRINTED AT VSAR PRINTERS, KURNOOL-518001.RNI NO : APTEL/26/A3560. Cell 90 59 58 58 98. Email : mahinewsindia@gmail.com, website : https//epaper.mahinewsindia.com